

FEDERACION NACIONAL DE AJEDREZ
DE GUATEMALA



Raúl Monroy P. - Presidente
Francisco Catalán M. - Tesorero
Marco A. Soto V. - Secretario
Arnaldo Vitola - Vocal
Paul Dougherty - Secretario Auxiliar

Confederación de Ajedrez
de Centroamérica y el Caribe
"C.A.C.A.C."

RAUL MONROY P. - Presidente
PAUL DOUGHERTY - Secretario

9^A SERIE DE AJEDREZ

1. - ANTILLAS NEERLANDESAS
2. - EL SALVADOR
3. - GUATEMALA
4. - HONDURAS
5. - ISLAS VIRGENES
6. - MEXICO
7. - NICARAGUA
8. - PANAMA
9. - REPUBLICA DOMINICANA
10. - VENEZUELA

Celebrada en la ciudad de Guatemala, en el Salón
Rafael Landívar de la Biblioteca Nacional, del 31
de Julio al 11 de Agosto de 1971.

PAUL DOUGHERTY - Director General del Torneo
FRANCISCO CATALAN M. - Juez Principal
APOLO MAZARIEGOS - Juez Auxiliar

ANTECEDENTES

Al término del Torneo Centroamericano de Ajedrez celebrado en Managua, Nicaragua, en 1962, tomó cuerpo la idea sustentada por varios países de ampliar el ámbito de dicho torneo al área del Caribe. Así se constituyó la "CACAC", formada inicialmente por aquellas entidades ajedrecísticas que en aquella fecha pertenecían a la "FIDE".

Sucesivas invitaciones a los demás países del área, miembros o no de la "FIDE", fueron aumentando el número de inscriptos en las Series que se celebraron a continuación de la I de San Juan, Puerto Rico hasta culminar con la V Serie celebrada en República Dominicana, la que junto con Ésta IX Serie de Guatemala, han presentado mayor número de inscripciones.

Nueve años de actividad ajedrecística han dado por resultado nueve Series celebradas en nueve países distintos. Los clásicos problemas inherentes a la celebración de cada serie no han logrado opacar el brillo de Éstas ni la anual regularidad con que han sido celebradas. Un galardón meritorio sin duda para las entidades agrupadas en la "CACAC" y un triunfo para todo el ajedrez centroamericano y del Caribe.

RESULTADOS ANTERIORES

<u>I Serie</u>	<u>San Juan, PUERTO RICO</u>	<u>1963</u>
1° VENEZUELA	11	puntos
2° Nicaragua	9	" (Nicaragua ganó el
3° Puerto Rico	9	" 2° lugar por desem-
4° Antillas Neerlandesas	7 1/2	" pate)
5° República Dominicana	3 1/2	"

EQUIPO DE VENEZUELA: Manuel Belmonte, Alberto Caro (CAPITAN) Geber Villaruel, Gustavo Hernández y Salvador Díaz.

<u>II Serie</u>	<u>Caracas, VENEZUELA</u>	<u>1964</u>
1° VENEZUELA	14 1/2	puntos
2° Colombia	13	"
3° Puerto Rico	10 1/2	"
Nicaragua	10 1/2	"
5° Antillas Neerlandesas	6 1/2	"
6° República Dominicana	5	"

EQUIPO DE VENEZUELA: León Schorr, Salvador Díaz, Geber Villaruel, Alberto Caro (CAPITAN) y Manuel Belmonte.

<u>III Serie</u>	<u>Managua, NICARAGUA</u>	<u>1965</u>
1° NICARAGUA	11	puntos
2° Puerto Rico	11	"
3° Antillas Neerlandesas	7 1/2	"
4° El Salvador	6	"
5° República Dominicana	4 1/2	"

(Nicaragua ganó por el sistema de desempate)

EQUIPO DE NICARAGUA: Edmundo Dávila, Francisco Castillo, Narciso Salas, Julio Ramírez De Arellano y Arnoldo Tenorio. Gustavo Moncada (CAPITAN).

<u>IV Serie</u>	<u>Willemstad, CURAZAO</u>	<u>1966</u>
1° PUERTO RICO	25 1/2	puntos
2° México	24	"
3° Nicaragua	20	"
4° Costa Rica	15 1/2	"
5° Venezuela	15	"
6° República Dominicana	14	"
Antillas Neerlandesas	14	"
8° El Salvador	12 1/2	"
9° Islas Vírgenes	3 1/2	"

EQUIPO DE PUERTO RICO: Arturo Colón, Miguel Colón, Luis Suarez, Braulio Dueño y Paul Reismann.

<u>V Serie</u>	<u>Santo Domingo, REPUBLICA DOMINICANA</u>	<u>1967</u>
1° NICARAGUA	26	puntos
2° Venezuela	25 1/2	"
3° Colombia	23	"
4° Puerto Rico	22	"
5° Guatemala	20	"
6° República Dominicana	16 1/2	"
El Salvador	16 1/2	"
8° Costa Rica	12	"
9° Antillas Neerlandesas	10 1/2	"
10° Islas Vírgenes	8	"

EQUIPO DE NICARAGUA: Edmundo Dávila, Gustavo Jorge, Julio Ramírez De Arellano, Francisco Castillo y Arnoldo Tenorio. Gustavo Moncada (CAPITAN).

<u>VI Serie</u>	<u>San Salvador, EL SALVADOR</u>	<u>1968</u>
1° PUERTO RICO	21 1/2	puntos
2° República Dominicana	18	"
3° Nicaragua	18	"
4° Guatemala	12 1/2	"
El Salvador	12 1/2	"
6° Costa Rica	12	"
7° Islas Vírgenes	11 1/2	"
8° Antillas Neerlandesas	6	"

(Sub-Campeón)

EQUIPO DE PUERTO RICO: Julio Kaplán, Miguel Colón (CAPITAN), Jaime Sitiriche y Paul Reismann.

<u>VII Serie</u>	<u>San José, COSTA RICA</u>	<u>1969</u>
1°	VENEZUELA	19 1/2 puntos
2°	Nicaragua	14 1/2 "
3°	Costa Rica	14 "
4°	El Salvador	9 1/2 "
5°	Islas Vírgenes	9 "
	Panamá	9 "
7°	Antillas Neerlandesas	8 1/2 "

EQUIPO DE VENEZUELA: Alberto Caro (CAPITAN), Geber Villaruel, Salvador Díaz, Eduardo Ortega y Eddie Gonzalez.

<u>VIII Serie</u>	<u>Panamá, REP.DE PANAMA</u>	<u>1970</u>
1°	PUERTO RICO	19 puntos
2°	Guatemala	18 " (Guatemala ganó por desempate)
3°	Panamá	18 "
4°	Costa Rica	17 "
5°	El Salvador	17 "
6°	Antillas Neerlandesas	9 1/2 "
7°	Nicaragua	8 1/2 "
8°	Islas Vírgenes	5 "

EQUIPO DE PUERTO RICO: Manuel Moraza, Angel Berríos, Miguel Colón (CAPITAN) y Juan Camacho.-

Ganador del 1er. tablero:

CAMPEON INDIVIDUAL DE CENTRO AMERICA Y EL CARIBE

1963 -	Edmundo Dávila	(NICARAGUA)
1964 -	Edmundo Dávila	(NICARAGUA)
1965 -	Edmundo Dávila	(NICARAGUA)
1966 -	Edmundo Dávila	(NICARAGUA)
1967 -	Julio Kaplán	(PUERTO RICO)*
1968 -	Julio Kaplán	(PUERTO RICO)
1969 -	Alberto Caro	(VENEZUELA)
1970 -	Otto De León	(GUATEMALA)

* Kaplán (P.Rico), Dávila (Nicaragua) y Cuartas (Colombia) quedaron empatados en el primer puesto pero Kaplán se adjudicó el título al desempatarse por Sonnenborn-Berger.

EQUIPOS Y JUGADORES PARTICIPANTES EN LA 9a. SERIE

ANTILLAS NEERLANDESAS

1. Johan Van Loon
2. Charles Fernán (C)
3. Willem De Boer
4. Norman Zalm
- S. Hugh Lopes
Celso Plaate (D)

EL SALVADOR

1. Leonardo Mena
2. Benjamín Rojas
3. Atilio Mojica
4. Alberto Zarzar
- S. Jaime Soley
Ricardo Menjívar (C) (D)

GUATEMALA

1. Otto De León
2. Héctor Ochoa
3. Abel Girón
4. Ramón Quintana
- S. Guillermo Vassaux
Manuel Martínez (C)

HONDURAS

1. Pompeyo Aguilar
2. Tomás Lozano
3. Gonzalo Deras
4. Luis Rivera
- S. Mario Bustillo
Alfredo Martín (C) (D)

ISLAS VIRGENES

1. William Hook
2. Walter Hoyt
3. Adolph Potter (C)
4. Larrie Abraham (D)
- S. Alfred Abramson

MEXICO

1. Joaquín Camarena
2. Alberto Campos
3. Carlos Escondrillas M.
4. Benito Ramírez
- S. Raúl Ocampo
Carlos Escondrillas B. (C)
(D)

NICARAGUA

1. Edmundo Dávila
2. Gustavo Jorge
3. Oscar Noguera
4. Narciso Salas
- S. Gustavo Montalván
Gustavo Moncada (C)
Ramiro Lóisiga (D)

PANAMA

1. Ivan Saucedo
2. Pablo Cuellar (D)
3. Marco Haskins
4. Juan Ramón Martínez (C)
- S. Esmenares Hugues

REP. DOMINICANA

1. Alberto Delgado
2. Gustavo Peña (C)
3. Freddy Yabra (D)
4. Jesús Matos
- S. Mario Guzmán

VENEZUELA

1. Alberto Caro (C) (D)
2. León Schorr
3. Aníbal Gamboa
4. Pío Biava
- S. Anatoly Sljussar

9a. SERIE DE AJEDREZ----CUADRO GENERAL DE RESULTADOS

		1	2	3	4	5	6	7	8	9	10	PUNTOS
1	MEXICO	✖	3	3	3½	2½	1	3	2	3½	4	25½
2	NICARAGUA	1	✖	3	2	1	3	3	3	4	4	24
3	VENEZUELA	1	1	✖	2	3½	2	3½	1½	3½	3½	21½
4	GUATEMALA	½	2	2	✖	2½	3	2	2	3	3½	20½
5	REP. DOMINICANA	1½	3	½	1½	✖	3	3	1½	3½	3	20½
6	EL SALVADOR	3	1	2	1	1	✖	2	3½	2½	3½	19½
7	HONDURAS	1	1	½	2	1	2	✖	3½	3	4	18
8	PANAMA	2	1	2½	2	2½	½	½	✖	3	3	17
9	ANTILLAS NEERLANDESAS	½	0	½	1	½	1½	1	1	✖	2	8
10	ISLAS VIRGENES	0	0	½	½	1	½	0	1	2	✖	5½

MEXICO 1

J. Camarena 0
 A. Campos ½
 C. Escondrillas 0
 B. Ramírez ½

EL SALVADOR 3

L. Mena 1
 B. Rojas ½
 A. Mojica 1
 A. Zarzar ½

Blancas: J. Camarena (México) Negras: L. MENA (El Salvador) ZUKERTORT

1-C3AR P3CR 2-P3CR A2C 3-A2C C3AR 4-0-0 P3D 5-P4A 0-0 6-C3A P3A
 7-T1C P4TD 8-P3D C3T 9-A2D A2D 10-D1A T1R 11-P3TD P4CD 12-PxP
 PxP 13-A6T A1T 14-D5C D3C 15-C2D TD1A 16-TR1A C5CR 17-C2-4R C2A
 18-T1A CxA 19-DxC A2C 20-D5C P5C 21-C1D PxP 22-C1-3A PxP 23-D2D
 T1C 24-D2A TR1AD 25-TR1D P4D 26-C2D C4C 27-C4A TxC 28-PxT CxC y
 las blancas abandonaron.-

Blancas: B. ROJAS (El Salvador) Negras: A. CAMPOS (México) CATALANA

1-P4D P4D 2-C3AR P3CR 3-P3CR A2C 4-A2C C3AR 5-0-0 0-0 6-C5R P3C
 7-P4AD A2C 8-CD3A P3A 9-PxP PxP 10-A3R CD2D 11-A3T P3R 12-CxC
 DxC 13-A2D TD1A 14-T1A T5A 15-P3R TR1A 16-T1R C5R 17-A1A CxC
 18-TxC TxT 19-AxT P4CD 20-D3C P3TD 21-T1A P4R 22-T1D P5R 23-T1A
 A1A 24-P3TD P4C 25-D1D P5CR 26-A5T P4A 27-T3A R2A 28-D1A R3R
 29-TxT DxT 30-DxD j AxD 31-P4TR R2D 32-A2R R3A 33-R1A A3D 34-
 R1R A2A 35-AxA RxA 36-P4C TABLAS.-

Blancas: C. Escondrillas (México) Negras: A. MOJICA (E.S.) DEF. FRANCESA

1-P4R P3R 2-P3D P4D 3-C2D C3AR 4-CR3A P3CD 5-P5R CR2D 6-P3CR
 P4AD 7-D2R C3AD 8-C3C D2A 9-A4A P3C 10-0-0-0 P4TD 11-R1C P4CD
 12-P4A PCxP 13-PxP P5D 14-A3T A2CR 15-TR1R T1CD 16-C1A C3C 17-
 R1T A3TD 18-P3C P5T 19-C3D PxP 20-PxP CxPA 21-D2T A2C 22-R1C
 T1T 23-DxTj. AxD 24-PxC 0-0 25-T2D D4T 26-T2C C5C 27-CxC AxC
 28-C3D T1T 29-R1A D6Aj. y las blancas abandonaron.-

Blancas: A. ZARZAR (El Salvador) Negras: B. RAMIREZ (México) DOS CABALLOS

1-P4R P4R 2-C3AR C3AD 3-A4A C3A 4-C3A CxP 5-CxC P4D 6-AxP DxA
 7-C3A D4T 8-P3TR A2R 9-0-0 P4A 10-P4D P5R 11-P5D 0-0 12-PxC PxP
 13-DxP PxP 14-DxPAD A3T 15-T1R A3D 16-P3T R1T 17-A2D D3C 18-DxD
 PTxD 19-C5D A2C 20-C4A A5R 21-C3D TR1D 22-A3A R1C 23-T2R R2A
 24-T1-1R T2D 25-C5Rj. AxC 26-AxA T2R 27-A3A T1-1R TABLAS.-

NICARAGUA 2

G. Jorge 1
 O. Noguera 0
 N. Salas ½
 G. Montalván ½

GUATEMALA 2

O. De León 0
 A. Girón 1
 R. Quintana ½
 G. Vassaux ½

Blancas: G.JORGE (Nicaragua) Negras: O.De León (Guatemala) DEF.PIRC

1-P4D C3AR 2-P3CD P3CR 3-C2D A2C 4-P4R P3D 5-A2C 0-0 6-CR3A
CD2D 7-A2R P4A 8-0-0 P3R 9-P4A D2A 10-D2A P4R 11-PxPR PxP 12-
TR1D T1R 13-C1A P3C 14-C3R A2C 15-C5D CxC 16-PAXC D3D 17-P4TD
P4TD 18-A5C A3TD 19-D3D AxA 20-DxA A3T 21-D6A D2R 22-A1A AxA
23-TDxA TD1A 24-D5C D3D 25-C2D T1C 26-C4A D2A 27-T3A C3A 28-P3A
D2D 29-D6T D1A 30-DxD TRxD 31-CxPR T2C 32-C4A T1D 33-T3-3D R2C
34-P5R C1R 35-P4A R1A 36-P4CR P3T 37-R2A R2C 38-P4T P3A 39-R3C
R2T 40-T1R R2C 41-P6R T3D 42-P5A T2R 43-T1-3R T2C 44-CxT CxC
45-P7R C1R 46-PxP RxP 47-T6R R2A 48-T3-3R T2D 49-TxP TxPD 50-
T5C y las negras abandonaron.-

Blancas: A.GIRON (Guatemala) Negras: O.NOGUERA (Nicaragua) SICILIANA

1-P4R P4AD 2-C3AD C3AD 3-P3CR P3CR 4-A2C A2C 5-P3D P3D 6-CR2R
C3A 7-0-0 0-0 8-P3TR C1R 9-A3R C5D 10-P4A P4A 11-PxP PxP 12-
D2D T1C 13-TD1R P4C 14-C1D P5C 15-P3A PxP 16-PxP CxCj. 17-TxC
D3C 18-P4D PxP 19-AxP AxA 20-PxA A3T 21-TxP AxT 22-AxA C3A 23-
A2C TR1R 24-TxTj. TxT 25-C3A C5R 26-AxC PxA 27-D3R P4D 28-P5A
R1T 29-P4C T1AD 30-C2R T7A 31-D3T R1C 32-D7R T2A 33-D8Rj. R2C
34-P5C P4TR 35-P6Aj. R2T 36-DxPj. R1C 37-D8Rj. R2T 38-P6Cj. R3T
39-P7C TxP 40-PxT RxP 41-D5Rj. R3T 42-D8T j.R3C 43-C4Aj. R4C
44-D5Rj. R3T 45-D6Rj. y las negras abandonaron.-

Blancas: N.SALAS (Nicaragua) Negras: R.QUINTANA (Guatemala)FIANCHETT dobte

1-C3AR P4AD 2-P3CR P4D 3-A2C C3AD 4-P3C P4R 5-P3D C3A 6-0-0 A3D
7-A5C P3TR 8-AxC DxA 9-P4R PxP 10-PxP A5C 11-CD2D A2A 12-P3A T1D
13-D2A 0-0 14-P3TR A4TR 15-P4CR A3C 16-C4A D5A 17-C4T A2T 18-C3R
P4TR 19-C4-5A PxP 20-PxP C5D 21-PxC PRxP 22-TR1R PxP 23-CxP T5D
24-DxP T7D 25-C5D TxC 26-PxT D7Tj. 27-R1A A6Rj. 28-T2R T1R 29-T1R
D4R 30-D3R A3T 31-DxD TxD 32-A3A P4A 33-R2C AxT 34-TxA PxP 35-
AxP TxT 36-AxT R2A 37-A3A A3D 38-P4T R3A 39-A2R R4R 40-A4A P4T
41-R3A A4A 42-R3C A5D 43-P4Aj. R3D TABLAS.-

Blancas: G.VASSAUX (Guatemala) Negras: G.MONTALVAN (Nic.) DEF. PIRC

1-P4R P3D 2-P4D P3CR 3-C3AR A2C 4-C3A C3AR 5-P3TR CD2D 6-A3R 0-0
7-D2D P4A 8-A2R P3TD 9-P4TD D2A 10-0-0 PxP 11-AxP C4A 12-D3R D3A
13-P4CD C4-2D 14-P5C D2A 15-P6C D1D 16-P5R C1R 17-P6R PxP 18-
DxPj. R1T 19-AxAj. RxA 20-C5D CxP 21-DxPj. DxD 22-CxD T2A TABLAS

<u>VENEZUELA</u>	<u>3½</u>	<u>REP. DOMINICANA</u>	<u>½</u>
A. Caro	1	A. Delgado	0
L. Schorr	1	G. Peña	0
A. Gamboa	½	F. Yabra	½
P. Biava	1	J. Matos	0

Blancas: CARO (Venezuela) Negras: Delgado (R.Dominicana) RUY LOPEZ

1-P4R P4R 2-C3AR C3AD 3-A5C P3TD 4-A4T C3A 5-0-0 A2R 6-AxC PDxA
7-P3D A5CR 8-P3TR AxC 9-DxA D3D 10-C2D C2D 11-C4A D3C 12-P4TD
P3A 13-C3R C1A 14-C5A A3D 15-A3R C3R 16-P5T T1D 17-R1T P4A 18-
T4T 0-0 19-P3CD R1T 20-P4CR D2A 21-T4-1T P3CR 22-C3C P3A 23-T1CR
D2C 24-P4T T2D 25-TD1C T2-2A 26-C5A PxC 27-PCxP C5D 28-D5T T1CR
29-TxD T2xT 30-A6T T5C 31-A5C y las negras abandonaron.-

Blancas: Peña (R.Dominicana) Negras: SCHORR (Venezuela) DEF.HOLANDES

1-P4D P4AR 2-P3CR C3AR 3-A2C P3D 4-C3AR P3CR 5-P3C A2C 6-A2C
0-0 7-P3R P4R 8-PxP C5C 9-D5Dj. R1T 10-0-0 C3AD 11-C3T T1R 12-
TD1D C5xP 13-C4A A3R 14-D2D CxC4 15-AxAj. RxA 16-PxC D3A 17-C4D
CxC 18-DxC DxD 19-TxD TD1C 20-A5D P3C 21-T1C R3A 22-R1A A2D 23-
R2R T4R 24-R2D T1AR 25-P4TR P3TR 26-T1TR T1TR 27-R3A R2C 28-
T4-1D T4-1R 29-T1CD P4CR 30-TD1D R3A 31-T4D R3C 32-R2D TR1A 33-
A3A T4R 34-A5D R2C 35-T1CR T2R 36-A3A A1R 37-R3A R3A 38-T1TD
R2C 39-T1CR T3A 40-R2D T4R 41-A5D P5C 42-R1A R1A 43-T1-1D R2R
44-R2C P3A 45-A2C R2D 46-A1A A2A 47-A2C R2A 48-T1-2D T4A 49-A1A
T4T 50-P3T T4R 51-A2C P3T 52-T1D P4C 53-PxP PTxP 54-T1-2D A5A
55-T1D P4D 56-T4-2D T1A 57-T4D T1TD 58-T4A R3C 59-T4-4D R4A 60-
T4A P5C 61- PxPj. RXP 62-A1A T5R 63-TxP T7Tj. 64-R1C R6A 65-AxA
T7Cj. 66-R1T PxA 67-T4A TxT 68-PRxT TxP 69-T6D R6C 70-R1C TxP
71-R1A P6A 72-T1D T7TD y las blancas abandonaron.-

Blancas: GAMBOA (Venezuela) Negras: YABRA (R.Dominicana) BUDAPEST

1-P4D C3AR 2-P4AD P4R 3-PxP C5C 4-P4R CxP 5-A3R A5Cj. 6-A2D P4TD
7-P4A C3C 8-C2R C3A 9-CD3A 0-0 10-D2A P3D 11-P3CR A4AD 12-P3TD
A2D 13-A2C T1R 14-0-0-0 P5T 15-C5D A5CR 16-A3AD C4T 17-AxC TxA
18-P3T AxC 19-DxA P3AD 20-C3A D1C 21-D2D T1T 22-TR1R D2T 23-T2R
TD1C 24-P4T P4C 25-PxP PxP 26-C5D C2R 27-C4C TR1AD 28-R1C AxC
29-PxA P6T 30-P5R PxPR 31-TxP PxP 32-RxP C3C 33-T5AR C2R 34-
TxPC P3C 35-TxT TxT 36-T1TD D3C 37-T8T TxT 38-AxT C4A TABLAS.-

Blancas: Matos (R.Dominicana) Negras: BIAVA (Venezuela) HOLANDESA

1-P4D P3R 2-C3AR P4AR 3-P4A A5Cj. 4-A2D AxAj. 5-CDxA C3AR 6-P3CR
0-0 7-A2C P3D 8-0-0 C3A 9-T1R R1T 10-P4R P5A 11-P5R C1CR 12-
C4R PAXP 13-PTxP P4D 14-PxP DxP 15-C3A D2D 16-T4R CD2R 17-C4TR
P3A 18-D5T C3T 19-A3T D1R 20-D5C C3-4A 21-T4C P3TR 22-C6Cj. CxC
23-DxC DxD 24-1xD CxPD 25-A2C A2D 26-T4C P4A 27-C4R P3CD 28-T1D
A3A 29-P4C TD1D 30-C6D A6A 31-AxA CxAj. 32-R2C CxP 33-T4R C3A
34-PxP PxP 35-T4AD C5D 36-C4R T4D 37-TxP TxT 38-CxT T1A 39-TxC
TxC 40-T6D T4TD 41-T2D R1C 42-R3A R2A 43-R3R R3A 44-R3A P3C 45-
T2R P4T 46-R2C P4C 47-R3T R4A 48-T2A T5T 49-R2C P4R 50-T2C P5T
51-PxP PxP 52-R3T R4C 53-T2A T6Tj. 54-R2C R5A 55-T2C P5R 56-R2T
R5C 57-R2C R5A 58-R2T T3T 59-R3T R6A 60-RxP T3CR 61-T7C RXP 62-
T7Aj. R7R 63-TxP P6R 64-P4T R8A 65-T7Aj. R8R 66-P5T P7R 67-T7D
T3R 68-P6T TxP 69-R3C T3Cj. 70-R2T T5C 71-R3T T5AD 72-R2C T7A
73-T8D T7D 74-T8TD T2D 75-T1Tj. R7D 76-T2Tj. R6R 77-T3Tj. T6D
78-T1T T8D y las blancas abandonaron.-

PANAMA 3

Saucedo 1
Cuellar 0
Haskins 1
Martínez 1

ISLAS VIRGENES 1

Hook 0
Hoyt 1
Potter 0
Abraham 0

Blancas: SAUCEDO (Panamá) Negras: Hook (Islas Vírgenes) ZUKERTORT

1-P3CD P4D 2-A2C C3AR 3-C3AR P4A 4-P3R C3A 5-P4D A5C 6-A2R P3R
7-CD2D PXP 8-CXP AXA 9-DXA A2R 10-0-0 0-0 11-TD1A CXC 12-AXC
D4T 13-C3A A6T 14-T1C C5R 15-D3D TR1D 16-P4A A2R 17-PXP DXP 18-
D2R TD1A 19-TR1D D4TD 20-TD1A P3A 21-T2A P4R 22-A1T TXTj. 23-DXT
T1D 24-D2R D4D 25-T1A P4CD 26-P3TR P3TD 27-R2T A6T 28-A2C A1A
29-D2A A2R 30-P4TD R2A 31-PXP PXP 32-T1TD D6D 33-DXD TXD 34-AXP
CXP 35-T1AR C5R 36-AXP TXPR 37-A4D TXP 38-C5Cj. R3C 39-CXC y
las negras perdieron por tiempo.-

Blancas: HOYT (Islas Vírgenes) Negras: Cuellar (Panamá) SICILIANA

1-P4R P4AD 2-C3AR P3D 3-P4D PXP 4-CXP C3AR 5-C3AD P3CR 6-A5CR
A2C 7-D2D 0-0 8-A4AD P3TD 9-P3A CD2D 10-0-0-0 D2A 11-A3C C4A
12-AXC PxA 13-A5D C3R 14-C4-2R T1D 15-P3TD T1C 16-A2T P4CD 17-
C5D D2T 18-C2-3A P4TD 19-D3R DxDj. 20-CxD P5C 21-PXP PXP 22-C3A-5
R1A 23-P3CR A3TD 24-A4A AXA 25-CxA P6C 26-C3A R2R 27-PXP TXP
28-C5T TxCj. 29-PXT T1AD 30-P4AD T4A 31-T5D TXT 32-PAXT A3Tj. 33-
R2C C5D 34-C6Aj. CXC 35-PXC R1D 36-P4A R2A 37-T1AD P4C 38-PXP
AXP 39-T2A A6R 40-R3A RXP 41-R3Dj. A4A 42-R2R R2D 43-R3A R3R
44-R4C A6R 45-T8A P3T 46-R5T P4A 47-PXPj. RXP 48-T8R A8A 49-T1R
A6T 50-T1Aj. R3R 51-RXP A7C 52-P4C P4D 53-R7T P5D 54-P5C P6D
55-R8C P7D 56-P4T A4R 57-P5T A6C 58-T1CD R4A 59-P6T RXP 60-P7T
A4R 61-T1D P4A 62-TXP R5C 63-T2Cj. y las negras abandonaron.-

Blancas: HASKINS (Panamá) Negras: Potter (Islas Vírgenes) SICILIANA

1-P4R P4AD 2-C3AR P3D 3-P4D PXP 4-CXP C3AD 5-C3AD P3CR 6-A3R
A2C 7-A4AD P3R 8-0-0 P3TD 9-P4TD C1-2R 10-P4A 0-0 11-D2D CXC
12-AXC AXAj. 13-DXA C3A 14-D3R D2R 15-T3A T1D 16-R1T T1C 17-T3TR
P4D 18-PXP PXP 19-DXD CXD 20-T3R C4A 21-T3D P5D 22-C4R R2C 23-
TD1D A3R 24-AXA PxA 25-C5C T3D 26-P4CR P3T 27-C4R T3C 28-PXC
PRXP 29-C3C TXP 30-T1-2D T1AD 31-TXP T7XP 32-T7Dj. R1C 33-TXT
TXT 34-TXP T5A 35-P5T T5T 36-T6C TXPT 37-TXPj. R2T 38-T6AR T8Tj.
39-R2C T7Tj. 40-R3T T6T 41-TXP R3C 42-T5A P4TD 43-R4C T7T 44-P4T
P5T 45-P5Tj. y las negras abandonaron.-

Blancas: Abraham (Islas Vírgenes) Negras: MARTINEZ (Panamá) SICILIANA

1-P4R P4AD 2-C3AR P3TD 3-P3CD P3D 4-A2C C3AR 5-P3D P3CR 6-CD2D
A2C 7-T1CD C3A 8-P3C P3C 9-A2C A2C 10-0-0 0-0 11-T1R D2A 12-
P3A C2D 13-C4T P4CD 14-P3TD C3-4R 15-C1A P5A 16-PDXP PXP 17-
A1TD PXP 18-DXP C4A 19-D2A C5A 20-A2C CxA 21-TxC A3AD 22-C2D
A5T 23-D1C AXP 24-T2A TD1C 25-D1D T7C 26-TxA AXD 27-TxA D4T 28-
TxC DXT 29-C4-3A T1A 30-P4TR DXP 31-C4D TxC y las blancas abando-
naron.-

HONDURAS 3**ANTILLAS NEERLANDESAS 1**

Aguilar $\frac{1}{2}$
Lozano 1
Deras $\frac{1}{2}$
Rivera 1

Van Loon $\frac{1}{2}$
Fernán 0
De Boer $\frac{1}{2}$
Zalm 0

Blancas: AGUILAR (Honduras) Negras: VAN LOON (A.N.) SEMI-ESLAVA

1-P4D P4D 2-P4AD P3R 3-C3AD P3AD 4-C3A C3A 5-P3R CD2D 6-PxP
 PRxP 7-A3D A2R 8-0-0 0-0 9-D2A T1R 10-C5R C1A 11-A2D A3D 12-
 P4A D2R 13-TD1R P4A 14-P3CD P3TD 15-P4R PDxP 16-CxP CxC 17-AxC
 PxP 18-C4A A3R 19-AxP P6D 20-DxP A4Aj. 21-A3R AxAj. 22-DxA DxA
 23-C6D D3A 24-CxT TxC 25-P5A A2D 26-D2A TxT 27-TxT D4D 28-T1AR
 TABLAS.-

Blancas: Fernán (Antillas N.) Negras: LOZANO (Honduras) PEON DAMA

1-C3AR C3AR 2-P4D P4D 3-P4A P3CR 4-C3A A2C 5-P3R P3A 6-A3D 0-0
 7-D2A T1R 8-0-0 CD2D 9-PxP CxP 10-CxC PxP 11-A2D P4R 12-PxP CxP
 13-CxC TxC 14-A3A T3R 15-AxA RxA 16-TD1A T3AD 17-D4T D4C 18-P4T
 D3A 19-TxT PxT 20-P4CD D6AD 21-D2A DxD 22-AxD P4TD 23-P3T PxP
 24-PxP T7T 25-T1A A2D 26-A3C T7C 27-T3A A3R 28-A4T T8Cj. 29-R2T
 TxP 30-P4A TxA 31-TxP T6T y las blancas abandonaron.-

Blancas: DERAS (Honduras) Negras: DE BOER (Antillas N.) SICILIANA

1-P4R P4AD 2-C3AR P3D 3-P4D PxP 4-DxP C3AD 5-A5CD P3TD 6-AxCj.
 PxA 7-C3A P4AD 8-D3D P3R 9-A4A T2T 10-T1D T2D 11-0-0 A2R 12-
 TR1R C3A 13-A5C 0-0 14-D2R T1R 15-P5R C4D 16-CxC AxA 17-PxP TxP
 18-CxA TxC 19-D5T TxT 20-TxT D3A 21-DxPTj. R1A 22-D4T DxP 23-
 D5T P3C 24-D3A P4A 25-D3TR D2CR 26-D4T R1C 27-D4AD D2R 28-P4A
 R2C 29-C3A A2C 30-D3Aj. R1C 31-C5R T1D 32-TxTj. DxT 33-D3D D5Dj.
 34-DxD PxP 35-R2A A5R 36-C3D AxP 37-PxA R2C 38-P3C R3A 39-R3A
 P4R 40-P4TR PxP 41-PxP TABLAS.-

Blancas: Zalm (Antillas N.) Negras: RIVERA (Honduras) PEON DAMA

1-C3AR C3AR 2-P4D P4D 3-P3R A4A 4-P4A P3R 5-CD2D CD2D 6-A2R P3A
 7-P5A D2A 8-C3C P4R 9-P4TR P3TR 10-A2D P5R 11-C2T P4TR 12-TD1A
 A2R 13-C5T C1A 14-P4CD C3C 15-P3C P3T 16-P4T A6T 17-P5C PTxP
 18-PxP A7C 19-P6C D1C 20-T1CR A6T 21-C1A C5C 22-AxC AxA 23-D2A
 A6A 24-A4C T3TD 25-R2D TxP 26-R3A T4C 27-D4T D2A 28-C2D A7R
 29-C5-3C P3C 30-T1TD 0-0 31-D7T D1C 32-DxD TxP 33-TR1C A6D 34-
 T2C PxP 35-CxP AxP 36-PxA C4R 37-A3T C5C 38-TxT TxT 39-P3A CxP
 40-PxP PxP y las blancas abandonaron.-

POSICIONES DE LOS EQUIPOS:

1º	VENEZUELA	3	1	partes
2º	El Salvador	3		
	Honduras	3		
	Panamá	2		
5º	Guatemala	2		
	Nicaragua	2		
7º	Antillas Neerlandesas	1		
	Islas Vírgenes	1		
	México	1		
10º	República Dominicana	1		



EL SALVADOR

ANTILLAS NEERLANDESAS 1 PANAMA 3

Van Loon	0	Saucedo	1
Fernán	$\frac{1}{2}$	Cuellar	$\frac{1}{2}$
De Boer	$\frac{1}{2}$	Haskins	$\frac{1}{2}$
Zalm	0	Martínez	1

Blancas: Van Loon (Antillas N.) Negras: SAUCEDO (Panamá) SICILIANA

1-P4R P4AD 2-C3AR P3D 3-P4D PXP 4-CXP C3AR 5-C3AD P3TD 6-A2R
 P3R 7-A3R P4CD 8-P3TD A2C 9-P3A A2R 10-O-O CD2D 11-D2D O-O 12-
 TD1D T1A 13-C3C D2A 14-A4AR C4R 15-A3C TR1D 16-D1A C5A 17-A2A
 CXPT 18-PxC DxC 19-A3D D2A 20-D2C C2D 21-A4D P4R 22-A3R C4A
 23-T1A C5T 24-D1T C6A 25-C2D P4D 26-C1C PXP 27-CxC PxA 28-PXP
 D3D 29-C4R DXP 30-A6C T4D 31-TxTj. AxT 32-D1A A4AR 33-D7A DXP
 34-D8Cj. A1A 35-D8T AxC 36-PxA T2D 37-D8A D3D 38-A5A DxAj. y
 las blancas abandonaron.-

Blancas: CUELLAR (Panamá) Negras: FERNAN (Antillas N.) SICILIANA

1-P4R P4AD 2-C3AR P3D 3-P4D PXP 4-CXP C3AR 5-C3AD P3TD 6-A2R
 P3R 7-P4TD A2R 8-O-O C3A 9-R1T D2A 10-P4A P4TR 11-A3R C4T 12-
 D3D A2D 13-P4CD T1AD 14-PxC DxC 15-A2D D2A 16-T3T P4D 17-T3AD
 PXP 18-TxD PxD 19-TxTj. AxT 20-Axp O-O 21-C3A A2D 22-T1CD A3A
 23-C5R C5R TABLAS.-

Blancas: DE BOER (Antillas N.) Negras: HASKINS (Panamá) SICILIANA

1-P4R P4AD 2-C3AR P3R 3-P4D PXP 4-CXP P3TD 5-P4AD A2R 6-A2R
 D2A 7-C3AD P3CD 8-A3R A2C 9-O-O C3AR 10-A3D C3A 11-CxC DxC 12-
 D2R T1D 13-P3A O-O 14-D2AR A4A 15-AxA DxA 16-DxD PxD 17-P5R C1R
 y TABLAS.-

Blancas: MARTINEZ (Panamá) Negras: Zalm (Antillas N.) PEON DAMA

1-P4D C3AR 2-C3AR P4D 3-P4A P3R 4-C3A P3A 5-P3R A2R 6-D2A CD2D
 7-A3D P3CR 8-P3TD O-O 9-P4TR PXP 10-Axp D4T 11-A2D D4T 12-A2R
 D4AR 13-P4R D4TD 14-P5R C4T 15-P4CR C2C 16-P5T D1D 17-O-O-O
 P4CD 18-T3T P4C 19-P6T C4AR 20-PxC PXP 21-CxPCR C3C 22-T3C R1T
 23-A5T A3R 24-C3-4R PxC 25-DXP AxC 26-AxA P3A 27-AxPj. TxA 28-
 PXT DXP 29-D5R DxD 30-PxD C4D 31-A4C AxA 32-TxA C2R 33-T7D C4A
 34-P6R T1R 35-P7R y las negras abandonaron.-

REP. DOMINICANA 3 ISLAS VIRGENES 1

Delgado	0	Hook	1
Peña	1	Hoyt	0
Yabra	1	Potter	0
Matos	1	Abramson	0

Blancas: Delgado (R.Dominicana) Negras: HOOK (I.V.) INDIA DE REY

1-P4D C3AR 2-C3AR P3CR 3-P4A A2C 4-C3A O-O 5-P4R P3D 6-P3TR P4A
7-A3R D4T 8-D2A P3TD 9-A2R C3A 10-O-O P4R 11-PxPR PxP 12-C5D
CxC 13-PAXC C5D 14-AxC PAXA 15-C2D A3T 16-C3C D1D 17-D3D P4A
18-A3A A2D 19-P4TD T1A 20-C2D P4CD 21-TR1R PxPT 22-PxP A4CD 23-
D4R AxC 24-TR1D PxP 25-DxPR A4C 26-P6D D3A 27-D5Dj. R1T 28-T1R
A3A 29-D5T AxA 30-PxA DxP 31-DxP P6D 32-D3C P7D 33-T6R T8Aj.
34-R2C D5D 35-D3T T1CR 36-T8R TxT y las blancas abandonaron.-

Blancas: Hoyt (I.Virgenes) Negras: PEÑA (R.Dominicana) RUY LOPEZ

1-P4R P4R 2-C3AR C3AD 3-A5C P3TD 4-A4T C3A 5-O-O A2R 6-T1R P4CD
7-A3C P3D 8-P3A O-O 9-P3TR C4TD 10-A2A P4A 11-P4D D2A 12-CD2D
C3A 13-P5D C1D 14-C1A C1R 15-C3C P3C 16-A6T C2CR 17-D2R P3A
18-P4TD T1C 19-PxP PxP 20-T2T C2A 21-A3R A2D 22-T1-1T P4A 23-
A2D P5AR 24-C1A P4C 25-C1-2T P4T 26-C1R C3T 27-P3A C1R 28-C3D
C3A 29-C2A R2A 30-R1A T1C 31-R1R P5C 32-PTxP PxP 33-C3D C4T
34-C1AR PxP 35-PxP A6T 36-D2T D1A 37-C2A A5T 38-T7Tj. R1A 39-
R2R T7C 40-T7AD DxT 41-DxA TxCj. 42-R1D D2R y las blancas abando-
naron.-

Blancas: YABRA (R.Dominicana) Negras: Potter (I.V.) SISTEMA COLLE

1-P4D P4D 2-C3AR P3R 3-P3R A3D 4-A3D P4AR 5-P4A P3A 6-CD2D C3A
7-P3CD CD2D 8-A2C C5R 9-O-O O-O 10-C5R CxC5 11-PxC A4A 12-T1A
P3CD 13-C3A P4TD 14-C4D D2A 15-D2R AxC 16-PxA P4A 17-PAXP PRXP
18-P3A C4C 19-T2AD C3R 20-T1-1A C5A 21-D2D CxA 22-DxC A3T 23-
D2D P5AD 24-A3T TR1A 25-PxP AxP 26-D5C D2A 27-A6D P4C 28-P3TD
T1R 29-D2D T3R 30-T1C P5A 31-T2-2C D3C 32-DxPA A7T 33-T1AD A5A
34-D2D TxA 35-PxT DxP 36-D3A P3T 37-T1R D3CR 38-T5R P5C 39-PxP
PxP 40-TxP T7T 41-T2C TxT 42-DxT D6D 43-D2AR D8Dj. 44-T1R D6D
45-D3R D4A 46-P3T R2T 47-D5R D6D 48-P4A A6C 49-R2T D3C 50-P5A
D4C 51-T3R A7A 52-T3CR D3A 53-DxD PxP 54-T6C AxP 55-TxP A5R
56-P3C R2C 57-T4A R3C 58-R1C P4T 59-R2A R4C 60-TxA PxT 61-R3R
R4A 62-P4Cj. y las negras abandonaron.-

Blancas: Abramson (I.Virgenes) Negras: MATOS (R.Dominicana) INDIA DE REY

1-P4D C3AR 2-P4AD P3CR 3-P3CR A2C 4-A2C O-O 5-P4A P3D 6-P4R
P4A 7-P5D P3R 8-C3AR PxP 9-PAXP CxP 10-O-O T1R 11-C5C A5Dj. 12-
R1T C7Aj. 13-TxC AxT 14-A2D P3TR 15-C4R A5D 16-CD3A P4A 17-D2A
PxC 18-AxP A4A 19-AxA PxA 20-DxP D3A 21-D4Cj. D2C 22-D5A C3T
23-C5C TD1D 24-P4CR T2D 25-P5C D2A 26-DxDj. RxP 27-PxP C2A 28-
CxA PxC 29-T1CR T1CR 30-T1AR CxP 31-P5A C6R 32-T3A T1TR 33-AxC
PxA 34-TxP TxP y las blancas abandonaron.-

<u>GUATEMALA</u>	$\frac{1}{2}$	<u>MEXICO</u>	$3\frac{1}{2}$
De León	0	Camarena	1
Ochoa	0	Campos	1
Girón	$\frac{1}{2}$	Ramírez	$\frac{1}{2}$
Quintana	0	Ocampo	1

Blancas: De León (Guatemala) Negras: CAMARENA (México) DEF. PIRC

1-P4R P3D 2-P4D P3CR 3-P4AD A2C 4-C3AD C3AR 5-P3A O-O 6-A3R P4R
7-P5D P4TD 8-A3D C3T 9-CR2R P3C 10-D2D C2D 11-A5C P3AR 12-A6T
C2-4A 13-AxA CxAj. 14-DxC RxA 15-P4TR P4AR 16-PxP AxP 17-D3R P3T
18-C3C P5T 19-CxAj. TxC 20-C4R C4A 21-O-O-O D2R 22-CxC PCxC 23-
P3CR T1CD 24-TR1R D3A 25-T1A P5R 26-D3A Dx Dj. 27-PxD PxP 28-T3D
T1-1AR 29-R2C P4C 30-PxP PxP 31-R3T P5C 32-RxP T1CD 33-T2A T2C
34-R5T T4R 35-T3-2D T5R 36-T2CD TxT 37-TxT T7R 38-T1C P7A 39-
T1AR T7C 40-P4T R3A 41-R6T R4R 42-P5T R5R y las blancas abando-
naron.-

Blancas: CAMPOS (México) Negras: Ochoa (Guatemala) DEFENSA PIRC

1-P4R P3D 2-P4D P3CR 3-A4AD A2C 4-C2R C2D 5-P3AD C3C 6-A3C C3A
7-P3A O-O 8-A3R R1T 9-P4TD D1R 10-C2D P3A 11-C1AR CD2D 12-D2D
P4A 13-P4C P4R 14-P5D C1CR 15-C1-3C C2-3A 16-P4T AxP 17-PxA
CxP 18-P5T CxA 19-DxC C2R 20-A2A D2D 21-R2D C1C 22-PxP PxP 23-
D5C T3A 24-TD1CR TD1AR 25-T2T P3TR 26-T1-1TR R2T 27-A1D D1D 28-
R1A P5A 29-T2C T1-2A 30-D3R P3T 31-C1C P4CD 32-C3A T5A 33-C1A
PxP 34-C5Cj. R1T 35-CxTj. TxC 36-TxP R2T 37-T2C T5A 38-C3C A3A
39-C5T A4C 40-TxA DxT 41-CxT PxP 42-D3A C3A 43-T1A C2D 44-DxP
C4R 45-DxD PxP 46-T5A R3C 47-TxC PxT 48-A4C R3A 49-P6D P6T 50-
R1C P4T 51-R2T PxP 52-RxP y las negras abandonaron.-

Blancas: GIRON (Guatemala) Negras: RAMIREZ (México) ESCOCESA

1-P4R P4R 2-C3AR C3AD 3-P4D PxP 4-CxP C3A 5-CxC PCxC 6-A3D P4D
7-PxP PxP 8-A5Cj. A2D 9-AxAj. DxA 10-O-O A2R 11-P3CD O-O 12-A2C
TD1D 13-D3D C5R 14-C2D P4AR 15-TD1D A3A 16-AxA TxA 17-TR1R T3D
18-P3AR C4A 19-D4D D4C 20-T5R C2D 21-T7R T3CR 22-DxPT D5C 23-
D3R P5A 24-D2R D4Aj. 25-R1T C3A 26-C1A T1T 27-T5R D6T 28-T4D P3T
29-TxPA DxP 30-T7R D8C 31-T4TD TxT 32-PxT C4T 33-D5C DxP 34-
DxPj. R2T 35-D2D D5A 36-D2R DxP 37-TxP C5A 38-D2AD D8T 39-D1A
D5D 40-T4A D7A 41-T2A TABLAS.-

Blancas: OCAMPO (México) Negras: Quintana (Guatemala) RUY LOPEZ

1-P4R P4R 2-C3AR C3AD 3-A5C C5D 4-CxC PxP 5-P3D C3AR 6-P3AD P3A
7-A4T A4A 8-P5R C4D 9-D4C O-O 10-A6T P3CR 11-AxT P3D 12-D3C RxA
13-O-O PxPR 14-DxP P3A 15-D2R A4A 16-A2A D3C 17-A3C C5A 18-D2D
D2A 19-PxP AxP 20-C3A T1D 21-TD1D P4CR 22-C2R A4R 23-CxC AxP
24-D3A A4R 25-D5Aj. R2C 26-P4D P3C 27-D4A AxPj. 28-R1T A5A 29-
TR1R R3C 30-A2A AxA 31-DxAj. R2C 32-T6R D2A 33-D2R D3C 34-P3CR
A3D 35-T1AD P5C 36-R2C D4A 37-T7Rj. R1A 38-T4R D4D 39-R1C P4TR
40-T1R R2A 41-T8R TxT 42-DxTj. R2C 43-D7Dj. R3C 44-T6R A1A 45-
D8Rj. R2T 46-TxPAR A2C 47-D6Cj. y las negras abandonaron.-

EL SALVADOR 2

HONDURAS 2

Mena	$\frac{1}{2}$
Rojas	$\frac{1}{2}$
Mojica	$\frac{1}{2}$
Soley	$\frac{1}{2}$

Aguilar	$\frac{1}{2}$
Lozano	$\frac{1}{2}$
Deras	$\frac{1}{2}$
Rivera	$\frac{1}{2}$

Blancas: MENA (El Salvador)
 Negras : AGUILAR (Honduras)

Blancas: LOZANO (Honduras)
 Negras : ROJAS (El Salvador)

Defensa Francesa

P4R	-1-	P3R
P4D	-2-	P4D
C2D	-3-	P4AD
PRxP	-4-	PRxP
CR3A	-5-	C3AD
A5C	-6-	A3D
O-O	-7-	CR2R
PxP	-8-	AxP
C3C	-9-	A3D
AxCj.	-10-	PxA
T1R	-11-	O-O
A3R	-12-	A5CR
A5A	-13-	TABLAS.-

Defensa Siciliana

P4R	-1-	P4AD
C3AR	-2-	C3AD
P4D	-3-	PxP
CxP	-4-	P3TD
A4AD	-5-	P3R
C3AD	-6-	D2A
A3R	-7-	C3A
A3C	-8-	A5C
P3A	-9-	C4R
C2R	-10-	TABLAS.-

Blancas: MOJICA (El Salvador)
 Negras : DERAS (Honduras)

Blancas: RIVERA (Honduras)
 Negras : SOLEY (El Salvador)

Defensa Petroff

P4R	-1-	P4R
C3AR	-2-	C3AR
A4A	-3-	C3A
P4D	-4-	PxP
P5R	-5-	C5R
P3A	-6-	P4D
PxPa.p.	-7-	AxP
CxP	-8-	O-O
CxC	-9-	PxC
D3A	-10-	A2D
A3R	-11-	D2R
O-O	-12-	D5T
P3CR	-13-	CxPC
PTxC	-14-	DxA
C2D	-15-	D4D
P4A	-16-	DxD
CxD	-17-	P4AD
TR1D	-18-	TABLAS.-

Fianchetto de Dama

C3AR	-1-	P3CD
P4R	-2-	A2C
C3A	-3-	P3R
P4D	-4-	A5C
A3D	-5-	C3AR
A5CR	-6-	A2R
D2R	-7-	C3A
P5R	-8-	C1C
A4AR	-9-	C5C
A4R	-10-	C3AD
A3D	-11-	C5C
A4R	-12-	C3AD
A3D	-13-	C5C

TABLAS.-

<u>VENEZUELA</u>	<u>1</u>	<u>NICARAGUA</u>	<u>3</u>
Caro	$\frac{1}{2}$	Jorge	$\frac{1}{2}$
Schorr	0	Noguera	1
Gamboa	0	Salas	1
Biava	$\frac{1}{2}$	Montalván	$\frac{1}{2}$

Blancas: CARO (Venezuela) Negras: JORGE (Nicaragua) SICILIANA

1-P4R P4AD 2-C3AR P3D 3-P4D PXP 4-DXP C3AD 5-A5C A2D 6-AxC AxA
 7-P4A C3A 8-C3A P3CR 9-O-O A2C 10-T1R O-O 11-D3D C2D 12-P4CD
 P4TD 13-A3T PXP 14-AxP C4A 15-D3R C5T 16-P3TD CxC 17-AxC AxA
 18-DxA D4T 19-D3R R2C 20-P5R AxC 21-DxA PXP 22-DXP D4A TABLAS.-

Blancas: NOGUERA (Nicaragua) Negras: Schorr (Venezuela) CARO KANN

1-P4R P3AD 2-CD3A P4D 3-C3A PXP 4-CXP C3A 5-CxCj. PCxC 6-P4D
 A5C 7-A2R P3R 8-A4AR A3D 9-D2D P4TR 10-O-O-O D2A 11-AxA DxA
 12-P3TR AxC 13-AxA P5T 14-TR1R R1A 15-R1C C2D 16-D3R C3C 17-D3C
 T1CD 18-P4A P4AD 19-D3A R2R 20-A4C PXP 21-TXP C5T 22-D3D D5C
 23-T7Dj. R1R 24-D2D DxD 25-TxD T1D 26-T1-1D TxT 27-TxT R2R 28-
 A3A C4A 29-P4CD C2D 30-P5A T1CD 31-T4D C4R 32-A2R P3C 33-PXP
 TxP 34-TXP C3A 35-P3T P4R 36-T4AD C5D 37-A5T C4C 38-R2C T3T
 39-T5A T3C 40-P4TD C3D 41-R3T T2C 42-A2R C5R 43-T2A P4A 44-P5T
 R3D 45-A3A T1C 46-AxC PxA 47-P4C T1TR 48-T3A P3T 49-P5CD PXP
 50-R4C T1T 51-T3T R3A 52-P6T T2T 53-P4T P3A 54-P5T R2A 55-RxP
 R1C 56-R6C T2CR 57-T3AD T1C 58-P6T R1T 59-P7TD P6R 60-PXP P4A
 61-PXP P5R 62-P7T T3Cj. 63-T6A T3T 64-P6A y las negras abandonan.-

Blancas: Gamboa (Venezuela) Negras: SALAS (Nicaragua) NIMZOINDIA.

1-P4D C3AR 2-P4AD P3R 3-C3AD A5C 4-P3R O-O 5-A3D P4D 6-CR2R
 CD2D 7-P3TD A2R 8-D2A PXP 9-AxP P4R 10-O-O P3A 11-P4CD P4TD
 12-P5C PXP 13-CXP C4R 14-A2T P4A 15-C5A P3CD 16-T1D AxC 17-
 DxA D2A 18-C5D CxC 19-AxC TD1D 20-P4R A3A 21-T1C D2D 22-DxD
 TxD 23-A4AR TR1D 24-AxC AxA 25-P3C R1A 26-P4A A2A 27-P5A P3A
 28-T3C A4R 29-T3-3D R2R 30-R2A A5Dj. 31-R3A R3D 32-R4A P4Cj. 33-
 R3A P4T 34-P3T R4R 35-P4TD TxA 36-PxT RxPA 37-P4Cj. PXP 38-
 PXPj. R4R 39-T3-2D RxP 40-T1AD T1R 41-T2R T4R 42-T2-1R P5A 43-
 T2R P6A 44-T2TD T6Rj. 45-R2C R5A 46-T1-2A T8R 47-R3A R6C 48-
 T2CR T6Rj. 49-R2A RxT y las blancas abandonaron.-

Blancas: MONTALVAN (Nicaragua) Negras: BIAVA (Venezuela) INGLESA

1-P4AD P4R 2-C3AD C3AR 3-P3CR C3A 4-A2C P3D 5-P3R A2R 6-CR2R
 O-O 7-O-O A3R 8-P3D D2D 9-A2D A6T 10-C5D AxA 11-RxA C1D 12-
 CxAj. DxC 13-P4CD D2D 14-P3A T1R 15-A3A D3R 16-D3C P4D 17-TD1R
 PXP 18-DXP DxD 19-PxD C2D 20-T1D C1A 21-T2D P3AR 22-P4A PXP
 23-PRXP C2A 24-P5A TD1D 25-R3A TABLAS.-

POSICION DE LOS EQUIPOS:

1º	PANAMA	6	puntos
2º	El Salvador	5	"
	Honduras	5	"
	Nicaragua	5	"
5º	México	4	1
	Venezuela	4	1/2
7º	República Dominicana	3	1/2
8º	Guatemala	2	1/2
9º	Antillas Neerlandesas	2	"
	Islas Vírgenes	2	"

W Hook



ISLAS VIRGENES

PANAMA $\frac{1}{2}$		EL SALVADOR $3\frac{1}{2}$	
Saucedo	0	Mena	1
Cuellar	0	Rojas	1
Martínez	$\frac{1}{2}$	Mojica	$\frac{1}{2}$
Hugues	0	Zarzar	1

Blancas: Saucedo (Panamá) Negras: MENA (El Salvador) DEF. PIRC

1-P3CD P3D 2-A2C C2D 3-C3AR CR3A 4-P4D P3CR 5-CD2D A2C 6-P4R
 0-0 7-P4A P4A 8-A2R PXP 9-AxP D4T 10-D2A P4R 11-A3A D3C 12-
 0-0 C4A 13-P4CD C3R 14-C3C C4T 15-TR1D C3-5A 16-A1A A5C 17-
 CD2D P4A 18-D3C R1T 19-PXP TxP 20-P3TR CxPj. 21-PxC AxC 22-CxA
 TxC 23-D2A T1-1AR 24-A1R D1D 25-A2C D4C 26-D4R TxPT 27-TxP
 T6-6A 28-R2T T6-5A y las blancas abandonaron.-

Blancas: ROJAS (El Salvador) Negras: Cuellar (Panamá) INDIA DE REY

1-P4D C3AR 2-P4AD P3CR 3-C3AD A2C 4-P3CR P3D 5-A2C P3A 6-C3A
 0-0 7-0-0 D2A 8-D2A P4R 9-PXP PXP 10-P4R C3T 11-P3TD A3R 12-
 P3C TD1A 13-C5CR A2D 14-C4T P4C 15-C2C P4A 16-PXP AxP 17-C4A
 P3T 18-C3A C4T 19-A2C P3A 20-C4T D2A 21-C6D D2D 22-CxT AxT
 23-AxA C1C 24-C7Rj. DxC 25-CxP y las negras abandonaron.-

Blancas: MARTINEZ (Panamá) Negras: MOJICA (El Salvador) INDIA DE DAMA.-

1-P4D C3AR 2-C3AR P3CD 3-P3CR A2C 4-A2C P4A 5-P3R P3R 6-0-0
 A2R 7-P4A 0-0 8-C3A PXP 9-PXP P4D 10-PXP CxP 11-D2A C3T 12-
 P3TD T1A 13-A2D C3-2A 14-D4T P3TD 15-CxC CxC 16-TR1A D3D 17-
 C5R P4CD 18-D1D A1T 19-TxT TxT 20-T1A TxT 21-DxT D2A 22-DxD
 CxD 23-C6A A3A 24-A5T C4D 25-C5R A2C 26-P4A A1A 27-R2A R1A
 28-R2R TABLAS.-

Blancas: ZARZAR (El Salvador) Negras: Hugues (Panamá) SICILIANA

1-P4R P4AD 2-C3AR P3D 3-P4D PXP 4-CxP P3TD 5-A4AD C3AR 6-C3AD
 P3R 7-A3C A2R 8-A3R CD2D 9-D2D P4CD 10-C6A D2A 11-CxA RxC 12-
 P3A T1D 13-A5C C4A 14-0-0-0 A2C 15-P4TR TD1A 16-TD1R CxA 17-
 PTxC D4A 18-T2R P3T 19-AxCj. RxA 20-P4CR R2R 21-P5C PXP 22-
 PXP T1TR 23-T2-2T TxT 24-TxT D8Cj. 25-C1D D6C 26-T2A T4A 27-
 R1C DXP 28-C3R D4T 29-P4C T1A 30-D4D D4R 31-D6C A1T 32-DXP D5D
 33-DxT DxC 34-T2C DXP 35-TxP y las negras abandonaron.-

ISLAS VIRGENES 2		ANTILLAS NEERLANDESAS 2	
Hook	$\frac{1}{2}$	Van Loon	$\frac{1}{2}$
Hoyt	$\frac{1}{2}$	Fernán	$\frac{1}{2}$
Potter	1	De Boer	0
Abraham	0	Lopes	1

Blancas: HOOK (I. Vírgenes) Negras: VAN LOON (Antillas N.) HOLANDESA

1-P3CR P3R 2-A2C P4AR 3-P4AD C3AR 4-P3C P4D 5-C3AR A2R 6-0-0
P4A 7-PxP PxP 8-P4D C5R 9-A2C A3A 10-C5R D2R 11-P3A C4C 12-
P4TR C2A 13-P4A PxP 14-CxC D6Rj. 15-R2T RxC 16-AxPj. R3C 17-T3A
D2R 18-AxPD T1D 19-AxA DxA 20-C3A C3A 21-T3D A3R 22-P3T TD1A
23-T2T C2R 24-AxA TxT 25-DxT DxA 26-C1D C3A 27-C3R T1D 28-P5Tj.
R3A 29-D3Aj. R2A 30-T4A DxD 31-PxD P3CR 32-R2C T5D 33-T2C T2D
34-R2A C4T 35-T5C C3A 36-PxPj. PxP 37-T5D R3R 38-P4C PxP 39-
TxT RxT 40-R3C C5D 41-CxP CxPj. 42-R3A C5Dj. 43-R4R C7A 44-P4T
R3R 45-C5R R3A 46-C7Cj. R2R 47-C5R R3A 48-P5AD C4C 49-C4Cj.
R3R 50-C5R R3A 51-C4Cj. TABLAS.-

Blancas: FERNAN (Antillas N.) Negras: HOYT (I. Vírgenes) HOLANDESA

1-C3AR P4AR 2-P4A C3AR 3-P3CR P3CR 4-A2C A2C 5-P4D P3D 6-0-0
0-0 7-D3C P3A 8-C5C P3TR 9-C3AR R2T 10-C3A C5R 11-CxC PxC 12-
C4T P4D 13-D2A P4CR 14-AxPj. PxA 15-DxPj. R1C 16-C6C T2A 17-
C5R AxC 18-PxA A4A 19-D3R P3R 20-P3C T2D 21-A3T C3T 22-A6D P3C
23-P3TD C2A 24-P3A C1R 25-P4CR CxA 26-PxC A3C 27-DxPj. A2A 28-
DxP TxP 29-D3T T7D 30-TD1R D5Dj. 31-P3R D3D 32-P4A P4C 33-PxPCR
D2A 34-T6A PxP 35-P6C A4D 36-PxP T7Cj. 37-DxT AxD 38-RxA T1AR
39-T5A R2C 40-T1-1AR TxT 41-PxT R3A 42-P4TR D4R 43-T3A D7Cj. 44-
R3C DxP 45-P4R D1A 46-T3R R4R 47-P5T P4T 48-P6T P5T 49-P7C D2A
50-T2R P6T 51-R3A D4Tj. 52-R2A D2A 53-R1C P7T 54-TxP DxP 55-
T2CR D8Aj. 56-R2A D7Dj. 57-R1C D8Rj. 58-R2T D5Tj. TABLAS.-

Blancas: POTTER (I. Vírgenes) Negras: De Boer (Antillas N.) COLLE

1-P4D C3AR 2-P3R P3R 3-A3D P4D 4-C2D P4A 5-P3AD C3A 6-P4AR A3D
7-C1-3A 0-0 8-C5R PxP 9-PAxP C5CD 10-A1C D2A 11-P3TD C3A 12-
0-0 AxC 13-PxA C1R 14-D5T P3CR 15-D6T P3A 16-C3C D2C 17-DxDj.
RxD 18-PxPj. TxP 19-C5A TxTj. 20-RxT P3C 21-C3D A3T 22-P4CD C3D
23-R1R T1R 24-T2T C5R 25-C5R CxC 26-AxC C5C 27-A3A CxPT 28-
T2AD T2R 29-P4T A5A 30-P5C A6C 31-T8A AxP 32-A3T T2AR 33-A2R
P4TR 34-T6A R3A 35-P4R PxP 36-P5D R4A 37-PxP T3A 38-P7R TxT
39-P8R=D T6A 40-D7Aj. R4R 41-D7Cj. y las negras abandonaron.-

Blancas: LOPES (Antillas N.) Negras: Abraham (I. Vírgenes) RUY LOPEZ

1-P4R P4R 2-C3AR C3AD 3-A5C P3D 4-P3TR A2D 5-0-0 C3A 6-T1R
A2R 7-P3A P3TD 8-A4T P4CD 9-A2A 0-0 10-P4D C1R 11-A3R P4TD 12-
CD2D R1T 13-P3T P4C 14-C2T T1CR 15-A3C T2C 16-CD1A P4A 17-PxPA
AxP 18-D3A A3C 19-DxC T1CD 20-D3A P5R 21-D2R P4D 22-C3C P3T
23-C4C R2T 24-C5R D3D 25-C5T T1C 26-A1D C3A 27-CxA TxC 28-CxC
TxC 29-A2A R2C 30-TD1D P3A 31-T2D A1D 32-T1-1D A2A 33-P3CR T6A
34-AxPR PxA 35-P5D P4A 36-P4CD PxAxP 37-PxAxP PxP 38-PxP D2D 39-
A4Dj. R1C 40-DxP D2A 41-D6R DxD 42-PxD T1R 43-T3D TxT 44-TxT
TxP 45-A5A A4R 46-T7D T1R 47-T7CD T1C 48-T7R A2C 49-R1A A1A
50-T5R AxA 51-TxA R2A 52-P4C T3C 53-R2C R3R 54-R3C R3A 55-P4A
PxPj. 56-RxP R3C 57-R3C R3A 58-R4T R3C 59-R3C R2C 60-P4T R3C
61-R4A R3A 62-T5Aj. R3C 63-P5Tj. R2C 64-T5A T3Aj. 65-R5R T3CD
66-R5D T2C 67-R6A T2AR 68-RxP T5A 69-T4A T7A 70-R6C y las ne-
gras abandonaron.-

HONDURAS	2	GUATEMALA	2
Aguilar	$\frac{1}{2}$	De León	$\frac{1}{2}$
Lozano	0	Ochoa	1
Deras	$\frac{1}{2}$	Girón	$\frac{1}{2}$
Rivera	1	Quintana	0

Blancas: AGUILAR (Honduras) Negras: DE LEON (Guatemala) INDO-BENONI

1-P4D C3AR 2-P4AD P4A 3-P5D P3R 4-C3AD PXP 5-PXP P3D 6-P4R P3CR
 7-A2R A2C 8-P4A 0-0 9-C3A T1R 10-C2D P3TD 11-P4TD CD2D 12-0-0
 D2A 13-A3A T1C 14-P5T P4CD 15-PxPa.p. CxP 16-T1R CR2D 17-D2A
 AxC 18-PxA CxP 19-C4A C4-3C 20-CxC DxC 21-A3R D2A 22-TD1D C3A
 23-D3D T3C 24-P4A D2R 25-A2D A3R 26-P5A A1A 27-A5T T1C 28-DxP
 DxD 29-TxD C2D 30-PXP PTxP 31-A3A C4R 32-T1AR CxP 33-T6AD A3R
 34-A2R TD1A 35-TxA Pxt 36-AxC T3A 37-T6A R2T 38-T7Aj. R3T 39-
 A2Dj. P4C 40-P4T R3C 41-T7TD PXP 42-A3A T1D 43-T7Cj. R3T 44-T4C
 T3C 45-TxPj. R4C 46-T3T R5A 47-R2T T3A 48-P5R T5D 49-AxT PxA
 50-A1A RXP 51-T3T R4A 52-TxP T6A 53-T6D P4R 54-A2R R5A 55-T5D
 T6R 56-A5C T6AD 57-T8D R6R TABLAS.-

Blancas: OCHOA (Guatemala) Negras: Lozano (Honduras) SISTEMA COLLE

1-P4D C3AR 2-P3R P4D 3-A3D P3CR 4-C2D A2C 5-P4AR A5C 6-CR3A
 CD2D 7-0-0 0-0 8-P3A P3R 9-D1R A4A 10-P4R PXP 11-CxP CxC 12-
 AxC AxA 13-DxA P3AD 14-P3TR C3A 15-D2A T1A 16-A2D C4D 17-TD1R
 P4AD 18-PXP TxP 19-P3T D3C 20-R1T D2A 21-C5R CxPAR 22-C4C C4T
 23-T3A C6Cj. 24-R1C C4A 25-D1A A5Dj. 26-R1T C6Cj. 27-TxC DxT 28-
 A4A D6D 29-T1D D7R 30-TxA P4R 31-T4R D3T 32-AxP P3A 33-A4D T2AD
 34-D1R P4CD 35-T6R T3A 36-T7R D1A 37-C6Tj. R1T 38-D4T T3R 39-
 TxT DxT 40-C4C R2C 41-D6Tj. R1C 42-D5C R2C 43-DxP P3TD 44-D5C
 D8Rj. 45-R2T D3R 46-AxPj. TxA 47-DxTj. DxD 48-CxD RxC 49-P4CD
 R4R 50-P4A P4TR 51-R3C P4C 52-R3A R5D 53-P5C y las negras abando-
 naron.-

Blancas: DERAS (Honduras) Negras: GIRON (Guatemala) RUY LOPEZ

1-P4R P4R 2-C3AR C3AD 3-A5C A4A 4-P3A P4A 5-P3D P3D 6-A5C C3A
 7-CD2D 0-0 8-0-0 P3TR 9-A3R PXP 10-PXP AxA 11-PxA A3R 12-D1R
 C2R 13-A3D D2D 14-C4T P3CR 15-C4-3A R2C 16-P4A P3C 17-P4TD P4TD
 18-C1C C3A 19-C3A C5CD 20-D2R A5C 21-C5D C3xC 22-PAXC AxC 23-
 TxA TxT 24-PxT CxA 25-DxC T1AR 26-T1AR DXP 27-P4A D2D 28-P5A
 TABLAS.-

Blancas: Quintana (Guatemala) Negras: RIVERA (Honduras) CARO KANN

1-P4R P3AD 2-C3AD P4D 3-P4TR P5D 4-CD2R P4R 5-P3D A5CR 6-P3AR
 A3R 7-P3CR C3A 8-C3T D3C 9-P3T P3TR 10-A2C A3D 11-0-0 CD2D 12-
 C2A 0-0-0 13-P4CD TD1C 14-P4C A2R 15-C3C C2T 16-P5T C2T-3A 17-
 C5A AxC 18-PRxA P3C 19-PAXP PXP 20-PXP TxP 21-D2R P4TR 22-P5CR
 T1-1C 23-P4AR PXP 24-AxP A1D 25-R1T C2T 26-A4R T3R 27-C3T CxP
 28-CxC AxC 29-T1CR D1D 30-D2C AxA 31-DxT T1R 32-D6C D5Tj. 33-
 R2C D7Tj. 34-R3A C4R MATE.-

<u>MEXICO</u>	<u>3</u>	<u>VENEZUELA</u>	<u>1</u>
Camarena	½	Caro	½
Campos	1	Schorr	0
Escondrillas	½	Biava	½
Ramírez	1	Sljussar	0

Blancas: CAMARENA (México) Negras: CARO (Venezuela) INGLESA

1-C3AR C3AR 2-P4A P4A 3-P3CR C3A 4-A2C P3CR 5-0-0 A2C 6-C3A 0-0
 7-P3D P3D 8-T1C P3TR 9-P3R A3R 10-C2R T1C 11-P3C A2D 12-P3TD
 P4CD 13-A2C PXP 14-PCXP D4T 15-D2A C4T 16-AxA CxA 17-D3A D5T
 18-C2D C4TD 19-C4A A3A 20-P4T AxA 21-RxA C3A 22-T1TR D4T 23-DxD
 CxD 24-T5C C3A 25-T1-1CD TR1A 26-C5D R1A 27-T7C C1R 28-R3A P3R
 29-C3A TxT 30-TxT T1C TABLAS.-

Blancas: Schorr (Venezuela) Negras: CAMPOS (México) HOLANDESA

1-C3AR P4AR 2-P3CR C3AR 3-A2C P3P 4-0-0 A2R 5-P4A 0-0 6-C3A P3A
 7-P3C P3D 8-P4D C5R 9-CxC PxC 10-C1R P4D 11-P3A PXP 12-CXP C2D
 13-A4A C3A 14-D3D A3D 15-AxA DxA 16-P5A D2R 17-C5R A2D 18-P4CR
 TD1D 19-T4A A1A 20-TD1AR C2D 21-D3R CxC 22-DxC TxT 23-TxT P3TD
 24-P5C T1A 25-P3R TxT 26-PxT D1R 27-P4TR D2A 28-R2A P3T 29-R3C
 D4A 30-DxD PxD 31-PxP P3CR 32-P2A R2T 33-R3R RxP 34-A3A R2C
 35-R3D R3A 36-R3A R2R 37-R4C R1D 38-R5T R2A 39-P4C A2D 40-A2R
 A1A 41-P3T A2D 42-AxP PxA 43-RxP A1Aj. 44-R7T A2D 45-P4T A1R
 46-R6T A2D 47-P5C A1Aj. 48-R7T PxP 49-PxP A2C 50-P6Cj. R1A y las
 blancas abandonaron.-

Blancas: ESCONDRILLAS (México) Negras: BIAVA (Venezuela) FRANCESA

1-P4R P3R 2-P3D P4D 3-C2D C3AR 4-CR3A C3A 5-P5R CR2D 6-P4D P3A
 7-PxP CxP 8-A2R A3D 9-0-0 0-0 10-T1R P4R 11-PxP CxP 12-CxC AxC
 13-C3A A3D 14-A5CR P3A 15-D4D D3C 16-DxD PxD 17-A3D A2D 18-C5R
 AxC 19-TxA TD1R 20-TD1R TxT 21-TxT T1R 22-TxTj. CxT 23-R1A P4A
 24-P4A PXP 25-AxPj. R1A 26-A3D P3T 27-A4AR R2R 28-R2R A3A 29-
 P3A P4CD 30-A6C C3A 31-A3R R3D 32-A4Aj. R3R 33-A3R C4D 34-A2D
 TABLAS.-

Blancas: Sljussar (Venezuela) Negras: RAMIREZ (México) SEMI-ESLAVA

1-P4D P4D 2-C3AE C3AR 3-P4A P3A 4-C3A P3R 5-A5C PXP 6-PJR P4C
 7-P5R P3TR 8-PxC PxA 9-PxP AxP 10-P4TD P5CR 11-C5R AxC 12-PxA
 DxDj. 13-TxD P3T 14-C4R C2D 15-CEDj. R2R 16-P4T CxP 17-P5TR T3T
 18-P4A PXPp. 19-PxP CxPj. 20-R2A C4R 21-R3R A2D 22-R4R P3A 23-
 A2R T1CR 24-TR1A P4AD 25-R4A A3A 26-C4R C2D 27-T2D AxC 28-RxA
 P4Aj. 29-R4A C3A 30-T1-1D C4Dj. 31-TxC PxT 32-TxP T7C 33-A3A TxPC
 34-TxPAD T3CD 35-PxP PXP 36-R5C T7AR 37-TxPA P5C 38-P6T T7TR
 39-A5T T7Cj. 40-A4C T7TR 41-A5T T1C 42-P7T R3D 43-R6T P6A 44-R7C
 P7A 45-T6Aj. R4A 46-A3A R5D 47-T6A P6C y las blancas abandonaron.-

NICARAGUA 1		REP. DOMINICANA 3	
Jorge	0	Delgado	1
Noguera	0	Peña	1
Salas	$\frac{1}{2}$	Yabra	$\frac{1}{2}$
Montalván	$\frac{1}{2}$	Matos	$\frac{1}{2}$

Blancas: Jorge (Nicaragua) Negras: DELGADO (R.Dominicana) INDIA DE REY

1-P4D C3AR 2-P3CR P3CR 3-A2C A2C 4-P4R P3D 5-C2R 0-0 6-0-0 P4R
 7-P4AD CD2D 8-CD3A PXP 9-CXP T1R 10-P3A P3A 11-R1T P4TD 12-C4-2R
 C3C 13-P3C P4D 14-A3R A3R 15-PAxP PXP 16-P5R CR2D 17-P4A D2R
 18-C4D TD1D 19-C3-5C C4A 20-C6D TxC 21-PxT DXP 22-T1A A5C 23-
 DxA TxA 24-C5C D2R 25-P5A C3-2D 26-PXP PTXP 27-AxP C3R 28-T8Aj.
 R2T 29-D3Tj. A3T 30-C4D C4C 31-D2C C3C 32-T8CD D4R 33-TxPC DxA
 34-TxC DxC 35-P4TR DxT 36-PxC AxP 37-TxPj. R1C 38-T1A D3R 39-
 D8Tj. R2C 40-D7Cj. D2R 41-D5D D5Rj. 42-DxD TxD 43-R2C T7Rj. 44-
 R3A TxP 45-R4C A3A 46-T1A T6T 47-T7Aj. R3T 48-T7CD A6A 49-R4T
 A5C 50-P4C P4Cj. y las blancas abandonaron.-

Blancas: PENA (R.Dominicana) Negras: Noguera (Nicaragua) GRUNFELD

1-P4D C3AR 2-P4AD P3CR 3-C3AD P4D 4-P3A A4A 5-PXP A2C 6-P4R
 A1AD 7-A3R 0-0 8-A3D P3R 9-PXP PXP 10-CR2R P3A 11-0-0 CD2D 12-
 D3C D1R 13-TD1D R1T 14-C3C T2A 15-TR1R T2R 16-D2A P3C 17-D4T
 A2C 18-A6TD D1AD 19-AxA DxA 20-P5R C1C 21-A5C T2A 22-CD4R T2-1A
 23-C6D P4A 24-CxD y las negras abandonaron.-

Blancas: SALAS (Nicaragua) Negras: YABRA (R.Dominicana) BUDAPEST

1-P4D C3AR 2-P4AD P4R 3-PXP C5C 4-C3AR C3AD 5-P4R A5Cj. 6-A2D
 A4A 7-A3R CxA 8-PxC AxP 9-C3A 0-0 10-C5D A3T 11-A2R T1R 12-0-0
 CXP 13-CxC TxC 14-A5T P3AR 15-A3A P3A 16-C3A D3Cj. 17-R1T DXP
 18-D3C DxD 19-PxD A7D 20-C2R P3D 21-TR1D A5C 22-T4T A4A 23-P4CD
 P4CD 24-PxA PxT 25-PXP A2D 26-T1T T4TD 27-P3T P6T 28-C4D T1D
 29-C3C T5T 30-A2R P7T 31-C5A T6T 32-CxA TxC 33-P5A R1A 34-A4A
 R1R 35-AxP R1D 36-P5R PXP 37-T1AR R1R 38-A6R T2C 39-A8A T6-6CD
 40-P7Dj. TxP 41-AxTj. RxA 42-T7Aj. TABLAS.-

Blancas: MATOS (R.Dominicana) Negras: MONTALVAN (Nicaragua) INDIA DE DAMA

1-P4D C3AR 2-P4AD P3R 3-C3AR P3CD 4-P3CR A2C 5-A2C C5R 6-0-0
 A2R 7-C3A 0-0 8-D2A P4AR 9-P3R A3AR 10-A2D CxA 11-DxC P3D 12-
 TR1D C2D 13-TD1A D2R 14-C2R TD1D 15-D4C P4TD 16-D3C A1T 17-C4A
 R1T 18-D3T P4R 19-C5D AxC 20-PxA P5R 21-C2D C1C 22-P4CD PXP 23-
 DXP P4CR 24-P4TD C3T 25-D5C T1T 26-T2A D1R 27-A1A A1D 28-DxD
 TxD 29-A5C T7R 30-T1C C1C 31-C3C C2D 32-T1T C3A 33-A6A T1CD 34-
 P5T PXP 35-CXP T2CR 36-C7C A2R 37-T2-2T T2-1C TABLAS.-

POSICION DE LOS EQUIPOS:

1º	EL SALVADOR	8	$\frac{1}{2}$	puntos
2º	México	7	$\frac{1}{2}$	"
3º	Honduras	7		"
4º	Panamá	6	$\frac{1}{2}$	"
	República Dominicana	6	$\frac{1}{2}$	"
6º	Nicaragua	6		"
7º	Venezuela	5	$\frac{1}{2}$	"
8º	Guatemala	4	$\frac{1}{2}$	"
9º	Antillas Neerlandesas	4		"
	Islas Vírgenes	4		"

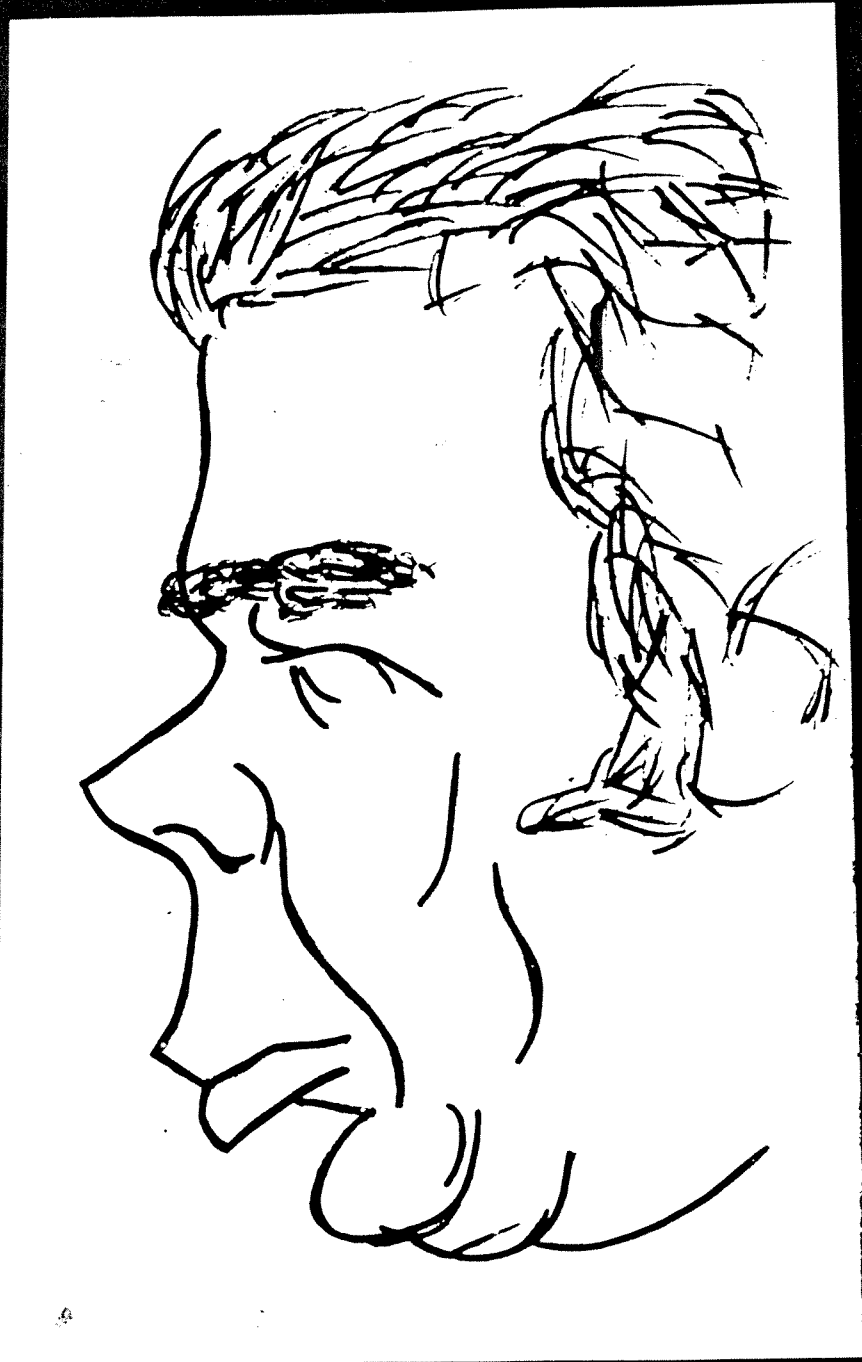

A
N
T
I
L
L
A
S
N.

NICARAGUA		1		MEXICO		3	
Jorge	0	Campos	1				
Noguera	½	Escondrillas	½				
Salas	½	Ramírez	½				
Montalván	0	Ocampo	1				

Blancas: Jorge (Nicaragua) Negras: CAMPOS (México) SEMI ESLAVA

1-P4D P4D 2-C3AR P3R 3-P4A P3AD 4-P3R C3A 5-A3D A2R 6-CD2D CD2D
 7-0-0 D2A 8-P4R PxPR 9-CxP CxC 10-AxC C3A 11-A3D P3CD 12-D2R
 0-0 13-A3R A2C 14-P3TR TR1D 15-TD1A TD1A 16-TR1D C2D 17-C5C
 P3TR 18-D5T AxC 19-AxA PxA 20-D7Tj. R1A 21-D8Tj. R2R 22-DxP
 T1CR 23-D6T C3A 24-P5D PAxP 25-PxP DxT 26-TxD TxTj. 27-R2T AxP
 28-A7T T1TR 29-DxP T8-1A 30-A3D TD1CR y las blancas abandonaron.-

Blancas: ESCONDRILLAS (México) Negras: NOGUERA (Nicaragua) SICILIANA

1-P4R P4AD 2-C3AR P3D 3-P4D PxP 4-CxP C3AR 5-C3AD P3TD 6-A5CR
 CD2D 7-P4A P4C 8-P3TD D3C 9-C3C P3R 10-D3A A2C 11-A3D A2R 12-
 A4T 0-0 13-A2A D2A 14-0-0 TD1A 15-D3T P4D 16-PxP PxP 17-TD1R
 C4A 18-CxC AxC 19-D4T TR1R 20-A5A TD1D 21-R1T P5D 22-C1D D3A
 23-D3T TABLAS.-

Blancas: SALAS (Nicaragua) Negras: RAMIREZ (México) CATALANA

1-C3AR P4D 2-P3CR P4AD 3-A2C C3AD 4-P3D P4R 5-0-0 C3A 6-CD2D
 A2R 7-P4R 0-0 8-P3TD T1C 9-D1R P5D 10-C4T P3CR 11-C3C P4CD 12-
 A6T T1R 13-P4AR C5CR 14-A5C AxA 15-PxA C6R 16-T6A CxP 17-D1D
 CxT 18-CxPAD A3R 19-DxC P5C 20-D1AR PxP 21-PxP A7T 22-D2A T8Cj.
 23-A1A A3R 24-CxA TxC 25-TxP T1C 26-TxPTR D1AR 27-D2T RxT 28-
 DxT C2R TABLAS.-

Blancas: OCAMPO (México) Negras: Montalván (Nicaragua) DEF. PIRC

1-P4R P3D 2-P4D P3CR 3-C3AR A2C 4-P3A C3AR 5-CD2D 0-0 6-A2R P3A
 7-0-0 CD2D 8-T1R P4R 9-A1A T1R 10-P4TD P4TD 11-C4A D2A 12-PxP
 PxP 13-C6D T3R 14-CxPA RxC 15-C5Cj. R2R 16-D3C C4A 17-D4A P3C
 18-A3R CRxP 19-P4CD CxC 20-AxCj. A3A 21-AxAj. RxA 22-PxC PxP
 23-DxP A3T 24-AxA TxA 25-T3R D3D 26-D4A T3C 27-T3D D1C 28-D4Tj.
 R2A 29-DxPj. R3A 30-T3Aj. R4C 31-P3C T8Cj. 32-R2C y las negras
 abandonaron.-

EL SALVADOR		3½		ISLAS VIRGENES		½	
Mena	1	Hook	0				
Rojas	1	Hoyt	0				
Mojica	1	Potter	0				
Zarzar	½	Abraham	½				

Blancas: MENA (El Salvador) Negras: Hook (I.Virgenes) FRANCESA

1-P4R P3R 2-P4D P4D 3-C2D C3AD 4-P3AD C3A 5-P5R C2D 6-P4AR P4A
 7-C2-3A C3C 8-P3CD A2D 9-P4TD P4TD 10-A3T AxA 11-TxA D2R 12-
 T2T 0-0 13-A3D P3T 14-D1A C1D 15-P3C A1R 16-P3T R1T 17-P4CR T1A
 18-T2CR P4A 19-PxPAR PRxP 20-D2D P5A 21-PxP CxP 22-D2T C3R 23-
 C2R D2D 24-C4T P4CR 25-CxP TxC 26-AxT C6R 27-AxC CxTj. 28-R2A
 DxA 29-RxC A3C 30-T1AR A5Rj. 31-R2T PxP 32-CxP D4A 33-D2D R2T
 34-D1R D4C 35-D3R T1CR 36-T1CR D2R 37-TxT RxT 38-C5T D1A 39-
 C6Aj. R1T 40-CxA PxP 41-DxP P4C 42-PxP P5T 43-P5D D7Aj. 44-D2C
 D5Aj. 45-R1C DxP 46-D2D D6Cj. 47-R1A DxPj. 48-R2R P6T 49-D4Dj. R2T
 50-D7Tj. R3C 51-DxP D7Cj. 52-R3R DxP 53-D4C D4Cj. 54-R3D D4Dj. 55-
 R2A D7Tj. 56-D2C D5Tj. 57-D3C D5Rj. 58-R2C R4C 59-D4C D7Cj. 60-R3C
 D4Dj. 61-D4A D8Dj. 62-R4C P4T 63-P6C D8Cj. 64-R5A P5T 65-D5Dj. R5C
 66-P7C D7C 67-D8Cj. R6T 68-D6Rj. R7C 69-D4Cj. R7T 70-DxPj. R7C
 71-D4Cj. R7T 72-D4Aj. R7C 73-P8C(D) DxPj. 74-D4A D4Tj. 75-D8-5C
 D2Tj. 76-R4C D2Rj. 77-R3C D6Rj. 78-R2C y las negras abandonaron.-

Blancas: Hoyt (I.Virgenes) Negras: ROJAS (El Salvador) SICILIANA

1-P4R P4AD 2-C3AR P3R 3-P4D PxP 4-CxP P3TD 5-P4AD CR3A 6-CD3A
 A5C 7-A3D D2A 8-0-0 AxC 9-PxA P3D 10-A3T CD2D 11-D2R C4A 12-
 C3A P4R 13-C1R A3R 14-A2A 0-0 15-P3A TR1D 16-A3C CxA 17-PxC
 D3Cj. 18-P5A PxP 19-D3R C2D 20-P4AD D2A 21-C3D P3CD 22-A2C P3A
 23-P4A PxP 24-CxP A2A 25-C5D AxC 26-PRxA T1R 27-D2D P4CD 28-
 TR1R PxP 29-PxP D3D 30-D5T C4R 31-T4R P4A 32-AxC TxA 33-TxT
 DxT 34-D2D DxTj. y las blancas abandonaron.-

Blancas: MOJICA (El Salvador) Negras: Potter (I.Virgenes) SICILIANA

1-P4R P4AD 2-C3AR P3D 3-P4D PxP 4-CxP C3AD 5-P3CR P3CR 6-A2C
 A2C 7-C2R P3R 8-0-0 CR2R 9-CD3A P3TD 10-A3R 0-0 11-P4A P4A 12-
 T1C T1C 13-A2A P4CD 14-P3TD A2C 15-C4D CxC 16-AxC P4R 17-PxP
 C3A 18-PxPA PDxP 19-A5Dj. R1T 20-A5A TxP 21-TxT PxT 22-D5T D3A
 23-T1AR D3C 24-DxP DxP 25-TxD C5D 26-T2A AxA 27-CxA T1AD 28-
 P4CD P5R 29-P3A C6Aj. 30-R2C C8Rj. 31-R1A C6D 32-C6C T1R 33-T2A
 T3R 34-A3R T3Aj. 35-R2R R1C 36-P4A A3T 37-C5D T2A 38-P5A AxA
 39-RxA C4R 40-P6A C5Aj. 41-TxC PxT 42-P7A TxP 43-CxT P6A 44-CxP
 P7A 45-R2D P6Rj. 46-RxPA y las negras abandonaron.-

Blancas: ABRAHAM (I.Virgenes) Negras: ZARZAR (El Salvador) ITALIANA

1-P4R P4R 2-C3AR C3AD 3-A4A A4A 4-0-0 C3A 5-C3A P3D 6-P3D P3TR
 7-P3TR 0-0 8-P3T A3R 9-A2T D2D 10-A3R A3C 11-C5D C2T 12-C4T
 R1T 13-D2D C2R 14-CxA PTxC 15-AxA DxP 16-P4CR TR1D 17-D2R P4D
 18-P3AR P5D 19-A2D C1AR 20-R2T R2T 21-T2A P4CR 22-C5A C1-3C
 23-D1A C5A 24-AxC PCxA 25-T2C T1CR 26-D2A D3AR 27-D4T DxP 28-
 CxD T2C 29-T1-1CR T1-1CR 30-C5A CxC 31-PCxC TxTj. 32-TxT TxTj.
 33-RxT R2C 34-P4TR P4C 35-R2A P4A 36-P3C R3A 37-R2R R2R 38-R2D
 R3D 39-P3A R3A 40-R2A P4T 41-R2C TABLAS.-

<u>VENEZUELA</u>	<u>3½</u>	<u>HONDURAS</u>	<u>½</u>
Caro	1	Aguilar	0
Schorr	1	Lozano	0
Gamboa	1	Deras	0
Biava	½	Rivera	½

Blancas: CARO (Venezuela) Negras: Aguilar (Honduras) DOBLE FIANCHETTO

1-P4R P3R 2-P3CD P4D 3-A2C P4AD 4-P3C C3AR 5-P5R CR2D 6-A2C
 C3AD 7-P4AR A2R 8-C3AR 0-0 9-0-0 P3A 10-PxP AxP 11-AxA DxA
 12-C3A C5D 13-T1R CxCj. 14-DxC D5Dj. 15-D2A Dx Dj. 16-RxD P5D 17-
 C4R P4R 18-C6D T3A 19-CxA TxC 20-A3T T1D 21-AxC TxA 22-TxP
 P3CD 23-P3D R2A 24-R3A T3T 25-P4TR T3AD 26-P4T P3TD 27-T1-1R
 P4CD 28-PxP PxP 29-T5Aj. R3C 30-P4CR P3T 31-T8R T2-2AD 32-T5-8A
 y las negras abandonaron.-

Blancas: Lozano (Honduras) Negras: SCHORR (Venezuela) SICILIANA

1-P4R P4AD 2-C3AR C3AD 3-P4D PxP 4-CxP P4R 5-CxC PCxC 6-A4AD
 C3A 7-C3A A5C 8-D2R 0-0 9-0-0 D4T 10-C1D P4D 11-A3D PxP 12-
 AxP CxA 13-DxC A3T 14-P4AD D2A 15-P3TD A3D 16-C3R P3C 17-P4CD
 P4AR 18-D2A P5R 19-P3T TD1R 20-A2C P4T 21-D3C R2T 22-P5C A2C
 23-PxP AxP 24-TD1A P5A 25-C5D AxC 26-PxA D2D 27-D4A P6A 28-
 D6A D1D 29-P3C P6R 30-PxP AxP 31-P6D DxP 32-DxD AxD 33-R2A T2A
 34-T4A A4R 35-AxA TxA 36-T4A TxT 37-PxT T7Rj. 38-RxP T7TD 39-
 T1A TxPj. 40-R2C R2C 41-T6A R2A 42-T6D P4T 43-T6AD P5TD 44-T6D
 T6CD 45-T6T P6T 46-P4T T6AD 47-R2A T6T 48-R2C TxP 49-R3C T5Cj.
 50-R3A T8C 51-TxP P5T 52-T7Tj. R1C 53-T8Tj. R2C 54-T7Tj. R3T
 55-T8T T6Cj. 56-R2A R4T 57-T8Tj. R5C 58-T6T R6T 59-T8T T7Cj. 60-
 R3A T6Cj. 61-R2A T6T 62-T6T T3T 63-R3A T3AR 64-R3R T3C 65-R3A
 T3T 66-T8T T6Tj. 67-R2A R5C 68-T6T T3T 69-R2C P6Tj. 70-R2T T7Tj.
 71-R1C P7Tj. 72-R1T P4C 73-T6AD T8Tj. 74-RxP PxP 75-R2C T7Tj. 76-
 R1A R6C 77-T6Cj. R6A 78-R1R T8Tj. 79-R2D R7A 80-T8C T3T 81-T8AR
 T3Dj. 82-R3A P6A 83-R2A R7R 84-T8Rj. R8A 85-T8AR P7A 86-T7A
 T3CR y las blancas abandonaron.-

Blancas: GAMBOA (Venezuela) Negras: Deras (Honduras) ZUKERTORT

1-C3AR C3AR 2-P3CD P4D 3-A2C P3R 4-P3R CD2D 5-C3A P3A 6-A2R
 A3D 7-P3D 0-0 8-P3TR P4R 9-0-0 D2R 10-P4R P3TD 11-P4TD C4A 12-
 C2D C3R 13-P5T C5A 14-R2T D3R 15-A4C CxAj. 16-PxC D3Tj. 17-R1C
 D4C 18-A1A P4AR 19-PxPD PxPD 20-C3A PxP 21-CxD y las negras aban-
 donaron.-

Blancas: RIVERA (Honduras) Negras: BIAVA (Venezuela) HOLANDESA

1-C3AR P3R 2-P4D P4AR 3-P4A C3AR 4-P3CR A5Cj. 5-A2D AxAj. 6-CDxA
 0-0 7-A2C P3D 8-0-0 C3A 9-T1R P4R 10-PxP PxP 11-D3C D1R 12-
 P4R T1C 13-PxP AxP 14-P5Aj.(d) R1T 15-C4A P5R 16-C3-2D D3C 17-
 C3R TR1R 18-CxA Dx C 19-D4A C4R 20-D4D TD1D 21-D3R C4-5C 22-D2R
 DxPj. 23-DxD CxD 24-T2R C6D 25-CxP CxC 26-TxC TxT 27-AxT CxPA
 28-A2C P3A 29-P4CD C3R TABLAS.-

REP. DOMINICANA 3½ ANT. NEERLANDESAS ½

Delgado	1	Van Loon	0
Peña	1	Fernán	0
Yabra	1	De Boer	0
Guzmán	½	Zalm	½

Blancas: DELGADO (Rep. Dominicana) Negras: Van Loon (Ant.N.) INGLESA

1-P4AD C3AR 2-C3AD P3R 3-P3CR P4D 4-A2C P4A 5-P3D A2R 6-C3A
 C3A 7-0-0 0-0 8-P3R D3C 9-D2R A2D 10-T1D TD1D 11-P3C A1A 12-
 A2C T2D 13-TD1A T1-1D 14-PxP PxP 15-C4TD D4C 16-AxC PxP 17-C4T
 C4R 18-P4A C3C 19-C5A A1A 20-D5T P5A 21-PDxP PxP 22-C6Tj. AxC
 23-DxD TxTj. 24-TxT TxTj. 25-R2A A5C 26-A3A A2D 27-D5TR T7Dj. 28-
 R1R TxPTD 29-C5A PxP 30-CxA P7C 31-A4R T8Tj. 32-R2D A2C 33-D5CD
 P3C 34-DxP P4A 35-C6Aj. AxC 36-DxA T7Tj. 37-A2A P4C 38-P4T P5C
 39-R1A T6T 40-P5T C1A 41-AxP TxP 42-D5Cj. R1T 43-P6T C3C 44-
 D8Dj. y las negras abandonaron.-

Blancas: Fernán (Ant.N.) Negras: PEÑA (R. Dominicana) ZUKERTORT

1-C3AR P4D 2-P4A P5D 3-P3D C3AD 4-P3CR P4R 5-CD2D C3A 6-A2C A2R
 7-0-0 0-0 8-C1R A3D 9-C4R CxC 10-AxC A6T 11-C2C A3R 12-P3R P4A
 13-A3A T1C 14-T1R D3A 15-P3TD PxP 16-CxP C5D 17-A5D P3A 18-AxAj.
 CxA 19-P4CD P5A 20-C4C D4A 21-A2C PxP 22-PAxP C4C 23-R2C P4TR
 24-AxP TD1R 25-AxA TxT 26-DxT D6Aj. 27-R1C C6T Mate.-

Blancas: YABRA (R. Dominicana) Negras: De Boer (Ant.N.) INDIA DE REY

1-P4D C3AR 2-P4AD P3CR 3-C3AD A2C 4-P4R P3D 5-P4A P4A 6-P5D 0-0
 7-C3A P4R 8-PxP PxP 9-A5C P3TR 10-A4T D4T 11-D2D CD2D 12-A3D
 P3T 13-0-0 T1R 14-P3TD C2T 15-TR1C P4CR 16-A2AR A1A 17-P4CD D2A
 18-A3R P3A 19-D2AR R2C 20-C2D A2R 21-C3C PxP 22-PxP AxP 23-C4T
 A1A 24-P5A T1C 25-P6D D1D 26-C3A CxP 27-CxC AxP 28-T1D D2R 29-
 C5D D1A 30-C6C A5C 31-C5-7D D2A 32-CxT AxT 33-CxP A5CR 34-C5A
 C1A 35-C5D AxC 36-AxA C2D 37-A6D A3R 38-C3R C1C 39-A5C T1D 40-
 AxC TxP 41-C5Aj. AxC 42-DxA D6C 43-D7Dj. R3C 44-D7AD D6Rj. 45-
 R1T D5D 46-T1AR D1D 47-D4A D3D 48-A4T T1D 49-A3C D2R 50-P3T P3C
 51-T1A P4T 52-D5C T3D 53-T8A T1D 54-T6A T3D 55-TxP TxT 56-DxT
 D6T 57-D3R D8Tj. 58-R2T D8AR 59-D3AR D3T 60-D5Aj. R2C 61-D7Dj.
 R3C 62-D7Aj. R3T 63-D8Aj. y las negras abandonaron.-

Blancas: ZALM (Ant.N.) Negras: GUZMAN (R. Dominicana) CONTRAGAMB. ALBIN

1-P4D P4D 2-P4AD P4R 3-PxPR P5D 4-C3AR C3AD 5-P3TD A4AR 6-P3CR
 CR2R 7-CD2D C3C 8-A2C D2D 9-P4TR P4TR 10-D4T CRxP 11-CxC CxC
 12-DxDj. AxD 13-AxP T1CD 14-A2C A3D 15-P4CD C5C 16-C4R A4R 17-
 P4A A3AR 18-CxAj. CxC 19-P5AD A5T 20-0-0 0-0 21-P5A TD1D 22-A4A
 P3A 23-A5C TR1R 24-TR1R T4R 25-A4A TxP 26-P4R PxPa.p. 27-TxP C4D
 28-T5R TxT 29-AxT C6R 30-A3AR C5C 31-A6D P3A 32-T1R T2D 33-T8Rj.
 R2A 34-T8AD R3R 35-AxP AxP 36-TxA R4D 37-T7A TxT 38-AxT R3A 39-
 A8C P3T 40-A4A P4A 41-R1A P4T 42-R2R P5T 43-R3D R4D 44-A6D C7Aj.
 45-R3R C5R 46-A8A P3C 47-A6D C6A 48-R3D C4C 49-A4A CxP 50-R3A
 C4Cj. 51-R2C R3A 52-A5R C2T 53-R3T R4C 54-A7C C3A 55-A3A TABLAS.-

<u>GUATEMALA</u>	<u>2</u>	<u>PANAMA</u>	<u>2</u>
Ochoa	0	Saucedo	1
Girón	0	Haskins	1
Quintana	1	Martínez	0
Vassaux	1	Hugues	0

Blancas: Ochoa (Guatemala) Negras: SAUCEDO (Panamá) SISTEMA COLLE

1-P4D P4D 2-P3R C3AR 3-A3D P3R 4-C2D P4A 5-P3AD C3A 6-P4AR A3D
 7-D3A PXP 8-PRXP D2A 9-C2R C2R 10-0-0 A2D 11-P4CR P3TR 12-P3TR
 C3C 13-AxC PxA 14-D3D 0-0-0 15-C3A A1R 16-C5R C5R 17-A3R R1C
 18-P3C P4CR 19-P4A AxC 20-PAXA A3C 21-A1A P4TR 22-D3AR PXP 23-
 PTXP C7D 24-AxC A5R 25-D3A T8Tj. 26-R2A D2Aj. 27-A4A T7Tj. 28-R1R
 PxA 29-T1A P6A 30-PXP TxCj. 31-R1D xP 32-D5A A3A 33-D4C D5A
 34-T4A A4C las blancas perdieron por tiempo.-

Blancas: HASKINS (Panamá) Negras: Girón (Guatemala) RUY LOPEZ

1-P4R P4R 2-C3AR C3AD 3-A5C A4A 4-AxC PDxA 5-0-0 A5CR 6-P3D D2R
 7-CD2D C3A 8-C4A C2D 9-T1R 0-0 10-P3TR A4T 11-C3R AxCR 12-TxC
 P4AD 13-P3CD P3AR 14-D1R A2A 15-C4T P3CR 16-T3C R1T 17-D3R T1CR
 18-A2C TD1R 19-T1AR P3C 20-P4AR PXP 21-DXP P4CR 22-TXP TXT 23-
 DXT y las negras abandonaron.-

Blancas: QUINTANA (Guatemala) Negras: Martínez (Panamá) SICILIANA

1-P4R P4AD 2-C3AR P3TD 3-P3A P4D 4-PXP DXP 5-P4D C3AD 6-PXP DXD
 7-RxD P4R 8-P4CD C3A 9-P3TR A2D 10-A4AD A2R 11-A3R 0-0 12-CD2D
 TR1D 13-R2R P3T 14-P4TD P5R 15-C4D C4R 16-A3C P4TD 17-A2A C4D
 18-CXP PXP 19-PXP CXP 20-A3C C4-3A 21-C6D AxC 22-PxA C4T 23-
 TR1CD CxA 24-TxC C4D 25-P5T A1A 26-C5C CxA 27-RxC P3CD 28-C7A
 TXP 29-TXT PXT 30-T8C P5T 31-P7D TXP 32-TxAj. R2T 33-C5C T2C 34
 C4D T2T 35-T1A P6T 36-T1TD P7T 37-C5C T4T 38-C3A T4Rj. 39-R3A
 T4Aj. 40-R2R T4Rj. 41-R1A T4AD 42-CXP T4TD 43-R2R P4C 44-R2D P4A
 45-R2A P4T 46-R3C P5T 47-T1D R3C 48-C3A P5C 49-R4A R4C 50-T5D
 PXP 51-PXP T8T 52-C4Rj. R5A 53-C2D T8Aj. 54-R3D T8TR 55-T4Dj.
 R4C 56-C3Aj. R3A 57-TXP y las negras abandonaron.-

Blancas: Hugues (Panamá) Negras: VASSAUX (Guatemala) CARO KANN

1-P4R P3AD 2-P4D P4D 3-C3AD PXP 4-CXP A4A 5-C3C A3C 6-C3A C2D
 7-A3D AxA 8-DxA P3R 9-0-0 CR3A 10-A5C A2R 11-TD1D 0-0 12-P4A
 D2A 13-TR1R TD1D 14-D2A P3TR 15-AxC AxA 16-C4R A2R 17-T2R TR1R
 18-P3TD P4TD 19-P3T P3CD 20-T2-2D A1A 21-T1R A2R 22-T2-2R C3A
 23-CxCj. AxC 24-D4R T2R 25-C5R AxC 26-DxA T2-2D 27-DxD TxD 28-
 T1D T2-2D 29-T2-2D R1A 30-R1A P4R 31-P5D R2R 32-R2R PXP 33-TXP
 TXT 34-PXT R3D 35-T1AD T1CD 36-T6Aj. RXP 37-T7A R3R 38-T6Aj.
 R2D 39-T2A T1AD 40-T2Dj. R3R 41-P4TR P4T 42-R3R P3A 43-P3CR
 P4CR 44-PXP PXP 45-P3A P5TR 46-PXP PXP 47-P4A T5A 48-PXP RXP
 49-T2T P5T 50-R3D P4C 51-R3R T5CR 52-T2AD T6Cj. 53-R2A R5A 54-
 T8A T6C 55-T8Aj. R5C 56-T8Cj. R6T 57-T5C TXPj. 58-R1A P5C 59-
 PXP P6T y las blancas abandonaron.-

POSICION DE LOS EQUIPOS:

1º	EL SALVADOR	12	puntos
2º	México	10½	"
3º	República Dominicana	10	"
4º	Venezuela	9	"
5º	Panamá	8½	"
6º	Honduras	7½	"
7º	Nicaragua	7	"
8º	Guatemala	6½	"
9º	Antillas Neerlandesas	4½	"
	Islas Vírgenes	4½	"



*** 5a. RONDA ***

ISLAS VIRGENES	$\frac{1}{2}$	GUATEMALA	$3\frac{1}{2}$
Hook	$\frac{1}{2}$	De León	$\frac{1}{2}$
Potter	0	Girón	1
Abraham	0	Quintana	1
Abramson	0	Vassaux	1

DOBLE

Blancas: HOOK (I.Virgenes) Negras: DE LEON (Guatemala) FIANCHETTO

1-C3AR C3AR 2-P3CD P3CR 3-A2C A2C 4-P3C P4D 5-P4A P3A 6-A2C
 O-O 7-O-O T1R 8-P3D CD2D 9-PxP PxP 10-C3A P4R 11-T1A P3TD 12-
 C2D C1A 13-C4T A2D 14-C5A A3A 15-T2A C1-2D 16-D1T CxC 17-TxC
 C2D 18-T2A P4A 19-P4R PDxP 20-PxP D2R 21-PxP AxA 22-P6A AxP
 23-RxA TD1A 24-TxT TxT 25-T1A TxT 26-DxT D4A 27-DxD CxD 28-A3T
 C2D 29-C4R A1D 30-R3A P3C 31-R3R R2A 32-R3D R3R 33-A1A A2R 34-
 A3R A1D 35-P4TD A2R 36-R4A A1D 37-P3A A2R 38-P3T A1D 39-A2D A2R
 40-A3R A1D 41-A5C A2A 42-A6T A1D 43-C5Cj. AxC 44-AxA R3D 45-
 P4CD P4Cj. 46-PxP C3Cj. 47-R3D PxP 48-A3R C2D 49-A5C TABLAS.-

Blancas: GIRON (Guatemala) Negras: Potter (I.Virgenes) PETROFF

1-P4R P4R 2-A4A C3AR 3-C3AR A4A 4-CxP O-O 5-P4D A3C 6-A5CR P3D
 7-C3AR P4A 8-O-O A3R 9-P5D A5C 10-CD2D CD2D 11-P3A P3TD 12-T1R
 C4R 13-A2R A2D 14-CxC PxC 15-C4A A4C 16-CxP P3T 17-AxC DxA 18-
 AxA DxC 19-A3D TD1D 20-P3CR P3C 21-A4A R2T 22-P4A D2C 23-D3C
 A4T 24-DxP AxP 25-PxA DXP 26-D3C D5Dj. 27-R2C T1CD 28-D3D T7Cj.
 29-R1T T1-1CD 30-DxD PxD 31-AxP T7AR 32-T2R y las negras abandonan.

CUATRO

Blancas: Abraham (I.Virgenes) Negras: QUINTANA (Guatemala) CABALLOS

1-P4R P4R 2-C3AR C3AD 3-C3A C3A 4-A4A A4A 5-O-O P3D 6-P3TR P3TD
 7-P3T P3T 8-P3D P4CR 9-C2TR C5D 10-C2R C3R 11-C3C C5A 12-C5A
 AxC 13-PxA D2D 14-D3A P4D 15-A3C P3A 16-P4C O-O-O 17-AxC PCxA
 18-D1D TD1C 19-R1T P4TR 20-P3AR PxP 21-PTxP T6T 22-R2C T6Cj. 23-
 R1T T1T 24-D2R T6-6T 25-P3A D2R 26-T2A AxT 27-DxA TxCj. 28-DxT
 TxDj. 29-RxT CxPj. 30-PxC D5Tj. 31-R2C D6Cj. 32-R1A P6A y las blan-
 cas abandonaron.-

Blancas: VASSAUX (Guatemala) Negras: Abramson (I.Virgenes) RUY LOPEZ

1-P4R P4R 2-C3AR C3AD 3-A5C P3D 4-P4D A2D 5-C3A P3TD 6-AxC AxA
 7-PxP D2D 8-O-O A2R 9-T1R O-O-O 10-D4D R1C 11-A3R P3CD 12-TD1D
 C3T 13-D4A R2C 14-PxP AxP 15-P5R AxC 16-PxA3A D6T 17-PxA P4AD
 18-D4Rj. R2T 19-C4T T2D 20-P4C T1AD 21-CxPC C4A 22-CxTj. R1C
 23-C6C C5T 24-D8T mate.-

MEXICO	2½	REP. DOMINICANA	1½
Camarena	½	Delgado	½
Campos	1	Peña	0
Ramírez	½	Yabra	½
Ocampo	½	Matos	½

REY

Blancas: CAMARENA (México) Negras: DELGADO (R. Dominicana) INDIA DE

1-P4D C3AR 2-C3AR P3CR 3-P4A A2C 4-C3A O-O 5-P4R P3D 6-A2R P4R
 7-O-O CD2D 8-A3R PXP 9-CXP T1R 10-P3A C4R 11-D2D P3A 12-TD1D
 D2A 13-C2A A3R 14-P3CD TD1D 15-A5C D4T 16-R1T A1AD 17-P4CD D2A
 18-C3R P3TR 19-A4T P4CR 20-A1R C4T 21-T2A C3C 22-A1A A4R 23-
 P4C C4-5A 24-C2R CXC 25-DXC D2R 26-D2A D3A 27-C5A AXC 28-PCXA
 C5A 29-A2C R2T 30-T1AD T2D 31-A3A D2R 32-T2D T1-1D 33-T1-1D P3A
 34-A1A R2C 35-P3TD R1A 36-A4D AXA 37-TXA P4A 38-T4-2D P3C 39-
 D3A R1R 40-A3D D4R 41-D3C P4TR 42-A2R R2R 43-D2C TABLAS.-

Blancas: Peña (R. Dominicana) Negras: CAMPOS (México) ORTODOXA

1-P4D C3AR 2-P4AD P3R 3-C3AD P4D 4-P3R A2R 5-A3D CD2D 6-C3A
 P3CD 7-PXP PXP 8-O-O A2C 9-D4T O-O 10-A6T D1A 11-AXA DXA 12-
 P4CD P3TD 13-P4CD P3TD 14-A2D C3C 15-C5R C5A 16-CXC PDXC 17-
 D2C C4D 18-C2R P4AR 19-P3A A4C 20-P4R AXA 21-DXA PXP 22-PXP
 C3A 23-P5R C4D 24-C3C D3A 25-TD1R P6A 26-D5C P3T 27-D4C TXT
 28-TXT C6R 29-C5A CXC 30-DXC D5A 31-P6R P7A 32-T1A DXPJ. 33-
 D2A D8Dj. 34-D1R DxDj. 35-TxD T1R 36-T1AD TXP 37-TXP T5R 38-P3TD
 T6R 39-TXP TXP 40-T7T T7T 41-P3T P4TR 42-P4T T5T 43-P3C T7T
 44-R1A R2T 45-T7R R3C 46-T4R R4A 47-T4Aj. R4R 48-T7A P3C 49-
 T4A T7AD 50-T8A T5A 51-T8TD TXPC 52-TXP T5C 53-R2A R5D 54-T3T
 P5C 55-T3AR R5A 56-R2R T5D 57-T6A P6C 58-TXP P7C 59-T6C R6A
 60-T6Aj. R6C y las blancas abandonaron.-

Blancas: RAMIREZ (México) Negras: YABRA (R. Dominicana) SICILIANA

1-P4R P4AD 2-C3AR P3R 3-P3D C3AD 4-CD2D P3TD 5-P3CR P3CR 6-A2C
 A2C 7-O-O CR2R 8-P4TD O-O 9-T1R P4R 10-C4A P3D 11-P5T T1C 12-
 A3R A3R 13-D2D P3A 14-T3T T2A 15-T1-1T C5D 16-P3A CXCj. 17-AXC
 P4D 18-PXP AXP 19-AXA DXA 20-C6C D3A 21-P4D T1D 22-T1D PRXP
 23-PXP PXP 24-AXP C4A 25-T3D CxA 26-TXC TABLAS.-

Blancas: MATOS (R. Dominicana) Negras: OCAMPO (México) CATALANA

1-P4D C3AR 2-C3AR P3CR 3-P3CR A2C 4-A2C O-O 5-O-O P3D 6-P4A
 C3A 7-P5D C4TD 8-CD2D P4A 9-P4R P3TD 10-T1C P4CD 11-P3C T1C
 12-D2A A2D 13-T1R D2A 14-A2C T2C 15-C4T TR1C 16-P5R C1R 17-
 PXP PXP 18-AXA CxA 19-D3A PXP 20-PXP TABLAS.-

<u>HONDURAS</u>	<u>1</u>	<u>NICARAGUA</u>	<u>3</u>
Aguilar	0	Jorge	1
Deras	$\frac{1}{2}$	Noguera	$\frac{1}{2}$
Rivera	0	Salas	1
Bustillo	$\frac{1}{2}$	Montalván	$\frac{1}{2}$

Blancas: Aguilar (Honduras) Negras: JORGE (Nicaragua) ORTODOXA

1-P4D C3AR 2-P4AD P3R 3-C3AD P4D 4-A5C CD2D 5-P3R A2R 6-C3A
 P3TR 7-A4T O-O 8-D2A P3A 9-PxP PRxP 10-A3D T1R 11-O-O C5R 12-
 AxX DxA 13-TR1R R1T 14-C2D P4AR 15-P3A CxC2 16-DxC D4C 17-P4CD
 P3T 18-P4TD C3A 19-TD1C A2D 20-T2C D5T 21-D2AR D4C 22-D2D T2R
 23-P4R DxD 24-TxD PAXP 25-PxP PxP 26-CxP A4A 27-T2-2R AxX 28-
 AxX TD1R 29-A3D TxT 30-TxT TxT 31-AxT C4D 32-P5C PAXP 33-PxP
 C6A 34-PxP CxAj. 35-R2A PxP 36-RxC R1C 37-R3D R2A 38-R4A R3R 39-
 R5A R2D 40-R6C R3D 41-RxP R4D 42-R6C RxP 43-R6A R6R 44-R5D R7A
 45-P4C P4C 46-R4R R7C y las blancas abandonaron.-

Blancas: NOGUERA (Nicaragua) Negras: DERAS (Honduras) CUATRO CABALLOS

1-P4R P4R 2-C3AR C3AR 3-C3A C3A 4-A4A A5C 5-O-O O-O 6-P3D P3TR
 7-C5D P3D 8-P3TD A4A 9-P3T CxC 10-PxC C2R 11-P4CD A3C 12-A2C
 C3C 13-D2D A2D 14-TD1R P4AR 15-R2T D3A 16-A3C TD1R 17-P4A A5D
 18-CxA PxC 19-P4A TxT 20-TxT T1R 21-TxTj. AxT 22-D2AR P3C 23-
 AxP D2R 24-A3A A2D 25-P5C R2T 26-A2A R1C 27-P4TD D5T 28-P3C
 D2R 29-A1D C1A 30-P5T C2T 31-PxP PTxP 32-A3A C3A 33-A4D R1A
 34-R1C R2A 35-R1A R1A 36-D2CD R2A 37-D2AR R1A 38-A2CD R2A 39-
 A3A R1A 40-D4D A1A 41-A2R A2D 42-D1C D2A 43-D3R D2R 44-DxDj.
 RxD 45-P4C PxP 46-PxP P4C 47-PxP PxP 48-AxCj. RxA 49-R2A A1R
 50-A3A A2A 51-A4R A1R 52-A5A A2A 53-R3R A1R 54-R3A A2A 55-R3R
 A1R 56-R4D A2A 57-A7D A3C TABLAS.-

Blancas: Rivera (Honduras) Negras: SALAS (Nicaragua) NIMZOINDIA

1-P4D C3AR 2-P4AD P3R 3-C3AD A5C 4-P3R O-O 5-A3D C3A 6-C2R P4R
 7-P3A P4D 8-P3TD AxXj. 9-PxA P5R 10-PxPR PxPR 11-A2A A5C 12-O-O
 C4TD 13-P5A D4D 14-D1R D4C 15-C3C TD1R 16-T2T P4T 17-T4A T3R
 18-CxPR CxC 19-AxC TR1R 20-D3C TxX 21-P3T TxT 22-PxT D4D 23-
 T2AR T8Rj. 24-R2T A4A 25-A2D T3R 26-D5C P3CR 27-P4C P3AR 28-D6T
 PxP 29-PxP T2R 30-PxA T2T 31-DxTj. RxD 32-PxPj. RxP 33-P5Aj.
 R2A y las blancas abandonaron.-

Blancas: MONTALVAN (Nicaragua) Negras: BUSTILLO (Honduras) INGLESIA

1-P4AD P3R 2-P3CR C3AR 3-C3AD P4D 4-PxP PxP 5-P4D A3R 6-A2C
 CD2D 7-C3A P3A 8-O-O A3D 9-P3TD D2A 10-P4CD P3TD 11-A2C O-O
 12-T1A D1D 13-C2D T1A 14-P4R PxP 15-C2xP CxC 16-CxC A2R 17-C5A
 CxC 18-PDxC DxD 19-TDxD TR1D 20-A4R A6C 21-TxT TxT 22-T1R A1A
 23-T3R A3R 24-T3D TxT 25-AxT P3CR 26-R1A A2C 27-AxA RxA 28-R2R
 R3A 29-P4A P4TR 30-R3R A6C 31-A2R A3R 32-A1D A4D 33-A2A R3R
 34-A3D R3A 35-R4D R3R 36-A1AR R3A 37-P4TD A6A 38-A3T A8D 39-
 A8A AxP 40-AxP A4C 41-R4R R2R 42-A8A P3A 43-A3T A7R 44-R4D A4C
 45-A2C R3R 46-A3A P4A 47-P3T R3A 48-A1D A8A 49-A3A A4C 50-R3R
 R3R 51-A2C R3A 52-A3A R3R 53-A1D R4D 54-A3Cj. A5A 55-A1D R3R
 56-A3A A4C 57-R4D R3A TABLAS.-

<u>PANAMA</u>	<u>2½</u>	<u>VENEZUELA</u>	<u>1½</u>
Saucedo	½	Caro	½
Haskins	½	Schorr	½
Martínez	1	Gamboa	0
Hugues	½	Biava	½

Blancas: SAUCEDO (Panamá) Negras: CARO (Venezuela) ZUKERTORT

1-P3CD P4R 2-A2C C3AD 3-C3AR P3D 4-P4A C3A 5-P3R P5R 6-C4D C4R
7-P3D A5C 8-D2A PXP 9-AxP CxAj. 10-DxC A2R 11-O-O O-O 12-C5A AxC
13-DxA C2D 14-C3A A3A 15-TD1D P3CR 16-D5D P3C 17-T2D A2C TABLAS.-

Blancas: SCHORR (Venezuela) Negras: HASKINS (Panamá) SICILIANA

1-P4R P4AD 2-C3AD C3AD 3-P3CR P3CD 4-A2C A2C 5-P4A P3R 6-C3A
P3TD 7-O-O P3D 8-P3TR C3A 9-R2T D2A 10-P4D PXP 11-CXP A2R 12-
A3R P4CD 13-P3T O-O 14-CxC AxC 15-D1R TD1A 16-A4D TR1D 17-D2A
T1A 18-TD1R D2C 19-A1T P4TD 20-P5R PXP 21-PXP C1R 22-C4R A4D
23-P3A P5C 24-PTXP PXP 25-C5A D3A 26-PXP AxA 27-TxA C2A 28-T1T
C4C 29-A3R T1T 30-TD1D TR1D 31-TR1A P4A 32-D2C DxDj. 33-RxD R2A
34-R3A C2A 35-C7C TxT 36-TxT C4D 37-A5A CXP 38-T7D C4D 39-AxA
CxA 40-C6Dj. R1A 41-R2R T1C 42-P4CD C3A 43-P5C C5Dj. 44-R3R CXP
45-T7Aj. R1C 46-T7R CxC 47-PxC T1D 48-P7D R1A 49-TXP TxP 50-
R4A P3C 51-P4C PXP 52-PXP R2A 53-T6T P3T 54-T6C T5Dj. 55-R3A T7D
56-R4A T6D 57-T6T T6C 58-T8T T3C 59-T8T P4Cj. 60-R3A R3C 61-T8T
T3Aj. 62-R3C R2C 63-T7Tj. T2A 64-T3T T2C 65-R3A T2Aj. 66-R3C T3A
67-T7Tj. R3C 68-T8T TABLAS.-

Blancas: MARTINEZ (Panamá) Negras: Gamboa (Venezuela) DOBLE FIANCHETTO

1-P4D P3CD 2-C3AR A2C 3-P3CR P4AD 4-P3A P3C 5-A2C A2C 6-D3C PXP
7-C5R P4D 8-PXP AxC 9-PxA P3R 10-C3A P3TD 11-A3R C2D 12-O-O T1C
13-TR1D C2R 14-P4A P4TR 15-P4TR C4AR 16-A2A C4A 17-D3T D2R 18-
P4CD C2D 19-P4R PXP 20-AxP O-O 21-AxA TxA 22-DXP C1C 23-D5C P3A
24-PXP DXP 25-C4R D2R 26-T2D CxPT 27-PxC TxP 28-C5C T4A 29-D2R
P4R 30-TD1D C2D 31-D4Aj. R2C 32-D6A C3A 33-C6Rj. R2T 34-T8D TxA
35-RxT T2T 36-T1-2D C5Cj. 37-R1C D3A 38-C5Cj. R3T 39-T8-6D D4A
40-TXPj. DxT 41-T6D y las negras abandonaron.-

Blancas: BIAVA (Venezuela) Negras: HUGUES (Panamá) ORTODOXA

1-P4D C3AR 2-P4AD P3R 3-C3AD P4D 4-A5C CD2D 5-PXP PXP 6-P3R P3A
7-A3D A2R 8-D2A P3TR 9-A4AR O-O 10-C3A T1R 11-O-O C1A 12-TD1C
A3R 13-P4CD P3T 14-TR1A A3D 15-AxA DxA 16-CD4T TD1D 17-C5A A1A
18-P4TD C1-2D 19-C3C C5R 20-P5C PTXP 21-PXP PXP 22-AxP T1A 23-
D7A DxD 24-TxD C3D 25-A2R C3A 26-C5R A4A 27-A3D AxA 28-CxA T1A
29-TD1AD TxT 30-TxT T1A 31-TxTj. CxT 32-R1A R1A 33-R2R R2R 34-
P3A C3D 35-C5T R2D 36-C5Rj. R2A 37-R3D C2D 38-CxC RxC 39-P4R
P3CD 40-C3C R3A 41-C2D P3A 42-C1A C1A 43-C3R C2R 44-R3A R3D 45-
R3D R3R 46-P3C P4T 47-C2C P4CR 48-C3R P5C 49-C2C PXP 50-C4Aj.
R3D 51-PXP CXP 52-CXP P4C 53-P4C P5C 54-C3C P6C 55-P4T R3R 56-
C4R P7C 57-C2D P7A 58-R2R C6Aj. 59-R1A P8C(D) 60-CxD CxC 61-RXP
C6A 62-R3A C4D 63-R4R C2R 64-P5T P4Aj. 65-PXPj. CXP TABLAS.-

ANT. NEERLANDESAS 1½ EL SALVADOR 2½

Van Loon	0	Mena	1
De Boer	1	Rojas	0
Zalm	0	Mojica	1
Lopes	½	Soley	½

Blancas: Van Loon (Ant.Neerland.) Negras: MENA (El Salvador) PIRC

1-P4R P3D 2-P4D C3AR 3-C3AD P3CR 4-P4A A2C 5-C3A P4A 6-A4A PXP
 7-CXP O-O 8-C3A D4T 9-A2D C3A 10-C5D D4A 11-D2R A5C 12-P4C C5D
 13-PxD CxD 14-P5R CxC 15-AxC AxC 16-AxA C5D 17-AxP CxPj. 18-R2A
 CxT 19-AxT TxA 20-TxC PxPR 21-T1AD PXP 22-AxP P4R 23-A3R P5R
 24-P6A A4R 25-P7A T1AD 26-AxP TxP 27-TxT AxT 28-P3TR P4T 29-
 P4TD P4A 30-A5A A4T 31-A3R R2A 32-P4C PTxP 33-PxP R3R 34-PxPj.
 PxP 35-A4A R4D 36-A8C R5A 37-R3R R6A 38-A4A A3Cj. 39-R2R R5A
 40-A2D R4D 41-A4A A4T 42-A8C A6A 43-A7A A4R 44-A8D P5A 45-A6C
 R3A 46-A2A A2A 47-A1R A3C 48-A3A R4D 49-A1R P6Aj. 50-R1A P6R
 51-P5T A2T y las blancas abandonaron.-

INDO-

Blancas: Rojas (El Salvador) Negras: DE BOER (Ant.Neerland.) BENONI

1-P4D C3AR 2-P4AD P4A 3-P5D P3R 4-C3AD PXP 5-CXP CxC 6-DxC C3A
 7-C3A C5C 8-D1D A2R 9-A2D A3A 10-D3C D2R 11-P3R P4TD 12-P3TD
 P5T 13-D1D C3A 14-D2A P3D 15-C1C C5D 16-D1C C6C 17-T2T CxA 18-
 RxC A3R 19-R1R O-O 20-T1T D2A 21-A3D P3T 22-C2R D4Tj. 23-R1A D7D
 24-T2T D4T 25-C4A A4C 26-CxA PxC 27-R2R D2A 28-D1D P4D 29-PxP
 PxP 30-A5C D4R 31-P4T TxPj. 32-RxT DxPj. 33-R1A T1Aj. 34-D3A TxDj.
 35-PxT DxPj. y las blancas abandonaron.-

Blancas: Zalm (Ant.Neerland.) Negras: MOJICA (El Salvador) BUDAPEST

1-P4D C3AR 2-P4AD P4R 3-PxP C5C 4-C3AR A4A 5-P3R C3AD 6-C3A
 CDxP 7-A2R O-O 8-C4R A3C 9-P5A A4Tj. 10-A2D AxAj. 11-C3xA D5T
 12-P3CR D6T 13-D3C P3CD 14-A1A D3T 15-A2C A3T 16-P3TR C6Dj. 17-
 R1D C5xPAj. 18-CxC CxCj. 19-R1A CxT 20-AxT TxA 21-D5D D3AD 22-
 DxD PxD 23-P4CR C7A y las blancas abandonaron.-

Blancas: SOLEY (El Salvador) Negras: LOPES (Ant.Neerland.) FRANCESA

1-P4R P3R 2-P4D P4D 3-C3AD A5C 4-P5R C2R 5-P3TD AxCj. 6-PxA P4AD
 7-T1C CD3A 8-P4AR PXP 9-PxP C4A 10-C3A O-O 11-P4C C5T 12-A2CD
 P4A 13-P5C D4Tj. 14-R2A C3C 15-A1A P3TD 16-P4TR D1D 17-P5T CR2R
 18-P4T C4T 19-A3TD T1R 20-A5A C5A 21-AxC PxA 22-C2D C4D 23-CxP
 C6A 24-D3D C5Rj. 25-R2C CxA 26-PxC DxD 27-PxD A2D 28-R2A AxP
 29-C6C A3A 30-CxT AxT 31-C7A T2R 32-CxPT PxC 33-TxA R2A 34-T1T
 T2T 35-R3R R2R 36-R4D R2D 37-R4A R3A 38-P4D P4T 39-T1CD P5T
 40-T6Cj. R2D 41-P5D P6T 42-P6Aj. R2A 43-T1C PxPj. 44-RxP P7T 45-
 T1TD T4Tj. 46-R6R RxP 47-RxP R2D 48-P6T PXP 49-P6C PxPj. 50-RxP
 T3Tj. 51-R7A P4T 52-P5A T2T 53-P6Rj. R3Dj. (d) 54-R6A T3T 55-P7R
 T1T 56-R7A T2T 57-R8A TxP 58-T1Dj. R4R 59-RxT RxP 60-T1TD R5C
 61-TxP R6C TABLAS.-

POSICION DE LOS EQUIPOS:

1º	EL SALVADOR	14	$\frac{1}{2}$	puntos
2º	México	13		"
3º	República Dominicana	11	$\frac{1}{2}$	"
4º	Panamá	11		"
5º	Venezuela	10	$\frac{1}{2}$	"
6º	Guatemala	10		"
	Nicaragua	10		"
8º	Honduras	8	$\frac{1}{2}$	"
9º	Antillas Neerlandesas	6		"
10º	Islas Vírgenes	5		"



REPUBLICA
DOMINICANA

*** 6a. RONDA ***

NICARAGUA	3	PANAMA	1
Dávila	1	Saucedo	0
Jorge	½	Cuellar	½
Noguera	1	Haskins	0
Salas	½	Martínez	½

Blancas: DAVILA (Nicaragua) Negras: Saucedo (Panamá) INDO-BENONI

1-P4D C3AR 2-P4AD P3CR 3-C3AD P4A 4-P5D P3D 5-C3A A2C 6-P4R
 0-0 7-C2D P3R 8-A2R PXP 9-PAXP C1R 10-0-0 P4A 11-PXP PXP 12-
 C4A C3T 13-A4C C3-2A 14-AxA TxA 15-C3R T2A 16-P4TD C3A 17-D3D
 D2R 18-A2D C2D 19-P4A TD1AR 20-P3CR P4CR 21-TD1R PXP 22-C5A
 D3A 23-TXP C4R 24-D4R D3C 25-T1-1AR C1R 26-CxA RxC 27-C2P TxT
 28-AxT R1C 29-AxC TxTj. 30-RxT PxA 31-DxP D3Aj. 32-DxD CxC 33-
 R2R R2A 34-R3D R2R 35-R4A P3C 36-R5C R3D 37-R6T CxP 38-CxC RxC
 39-RxP R3A 40-P4CR P3T 41-P4T y las negras abandonaron.-

Blancas: CUELLAR (Panamá) Negras: JORGE (Nicaragua) SICILIANA

1-P4R P4AD 2-C3AR P3D 3-P4D PXP 4-CxP C3AR 5-C3AD P3TD 6-A2R
 P3CR 7-0-0 A2C 8-R1T C3A 9-A3R A2D 10-P4A 0-0 11-P5A T1P 12-
 A1C D2A 13-T1C P4CD 14-P3TD CxC 15-AxC A3A 16-A3D TABLAS.-

Blancas: NOGUERA (Nicaragua) Negras: Haskins (Panamá) SICILIANA

1-P4R P4AD 2-C3AR C3AD 3-P4D PXP 4-CxP P3R 5-P3TD P3TD 6-C3AD
 C3A 7-A3R D2A 8-A2R A2R 9-0-0 0-0 10-P4A P3D 11-P4CR CxC 12-
 AxC P4R 13-A3R PXP 14-AxP P3T 15-P3T A3R 16-D4D D4A 17-DxD PxD
 18-TD1D TR1D 19-A3A C1R 20-P5R TxT 21-TxT T1C 22-R2C P4CD 23-
 A3C C2A 24-C4R C4D 25-R2A T1D 26-C6D C3C 27-P3C R1A 28-R1R P5C
 29-PXP PXP 30-A7C P4TD 31-A2A C1A 32-CxC TxC 33-AxT AxP 34-A6C
 A3T 35-A8D A4A 36-AxP A2R 37-A8D A4A 38-A7A A2R 39-A6C R1R 40-
 AxA RxA 41-T1T A4C 42-T7Tj. R3R 43-T7C A2D 44-R2A A1A 45-TxP
 RxP 46-T8C A3R 47-T8D R3A 48-P4A P4T 49-R3C PXP 50-PXP P3C
 51-T3D R4C 52-T4D P4A 53-P4C R3A 54-T6D R4R 55-TxAj. PXP 56-
 P5CD P4C 57-PxPj. y las negras abandonaron.-

Blancas: MARTINEZ (Panamá) Negras: SALAS (Nicaragua) INDIO DE REY

1-P4D C3AR 2-C3AR P3D 3-P4A P3CR 4-C3A A2C 5-P3CR 0-0 6-A2C
 C3A 7-0-0 P4R 8-P5D C2R 9-C5CR P3TR 10-C3T C4T 11-P4A P4AR 12-
 P4R PXP 13-CxP CxC 14-AxC R2T 15-A3R PXP 16-TxT DxT 17-AxP
 A4A 18-A2C P3T 19-D2D T1R 20-T1AR TABLAS.-

<u>GUATEMALA</u> 3		<u>ANT. NEERLANDESAS</u> 1	
De León	1/2	Fernán	1/2
Girón	1/2	De Boer	1/2
Quintana	1	Zalm	0
Vassaux	1	Lopes	0

Blancas: DE LEON (Guatemala) Negras: FERNAN (Ant. Neerland.) SICILIANA

1-P4R P4AD 2-C3AR P3D 3-P4D PXP 4-CXP C3AR 5-C3AD P3R 6-A2R
 P3TD 7-0-0 A2R 8-A3R D2A 9-P4A C3A 10-C3C A2D 11-A3A T1CD 12-
 D2R 0-0 13-TD1D P4CD 14-P3TD C4TD 15-CxC DxC 16-D2A P5C 17-PXP
 DXP 18-A4D A1D 19-C1C A3C 20-AxA TxA 21-P3CD T1A 22-TR1R D4A
 23-DxD TxD 24-T2D R1A 25-C3T P4D 26-P5R C1R 27-R2A TABLAS.-

Blancas: DE BOER (Ant. Neerland.) Negras: GIRON (Guatemala) RUY LOPEZ

1-P4R P4R 2-C3AR C3AD 3-A5C A4A 4-0-0 CR2R 5-P3A A3C 6-P4D PXP
 7-PXP P4D 8-PXP CXP 9-T1Rj. A3R 10-C5R C2R 11-AxCj. PxA 12-
 CxPAD CxC 13-P5D D3A 14-A3R 0-0-0 15-C3A C2R 16-AxA PTxA 17-
 D2R AxP 18-DxC DxD 19-TxD A3R 20-T1AD TR1R 21-TxT TxT 22-P3A
 T2R 23-T1D T2D 24-TxT RXT 25-R2A TABLAS.-

Blancas: QUINTANA (Guatemala) Negras: Zalm (Ant. Neerland.) SICILIANA

1-P4R P4AD 2-C3AR C3AD 3-P4CD PXP 4-P4D C3A 5-P5D C4TD 6-P5R
 P3R 7-PxC DXP 8-D4D P4R 9-DXPj. A2R 10-A2C DxDj. 11-AxD P3D 12-
 AxPC T1CR 13-A4D A4A 14-CD2D AxP 15-A5Cj. R1D 16-0-0 P4T 17-
 TR1R P3C 18-C4R AxC 19-TxA T1AD 20-TD1R P6C 21-TxA PXP 22-T7Dmate

Blancas: Lopes (Ant. Neerland.) Negras: VASSAUX (Guatemala) RUY LOPEZ

1-P4R P4R 2-C3AR C3AD 3-A5C P3TD 4-A4T C3A 5-0-0 A2R 6-T1R P3D
 7-P3A P4CD 8-A2A A5C 9-P4D PXP 10-PXP 0-0 11-P3TR A4T 12-P4CR
 A3C 13-CD2D D2D 14-C1A P4D 15-C3C PXP 16-CXP CxC 17-AxC AxA
 18-TxA D4D 19-T4A TD1D 20-A3R TR1R 21-T5A D2D 22-D3C A3A 23-
 A5C AxA 24-CxA CXP 25-DXPj. DxD 26-TxD P3T 27-TXP PxC 28-T5A
 T7R 29-R2C T1AR 30-T1AR C6A 31-T5A C5Tj. 32-R3C CxTj. 33-PxC
 TxP5A 34-P3A TxPC Las blancas perdieron por tiempo.-

<u>REP. DOMINICANA</u> 3		<u>EL SALVADOR</u> 1	
Delgado	1	Mena	0
Peña	1	Rojas	0
Yabra	0	Mojica	1
Matos	1	Zarzar	0

Blancas: DELGADO (R.Dominicana) Negras: Mena (El Salvador) INDIA DE REY

1-P4D C3AR 2-C3AR P3CR 3-P4A A2C 4-C3A P3D 5-P4R 0-0 6-P3TR C3A
 7-P5D C5CD 8-P3T C3T 9-A3R P3A 10-A2R PXP 11-PAXP P3C 12-C2D
 C4A 13-P4CD C4-2D 14-0-0 A2C 15-D3C T1A 16-C5C A3TD 17-TD1A AxC
 18-AxA C1C 19-D4T T2A 20-A6A C3-2D 21-C3C CxA 22-PxC C4R 23-C4D
 P4D 24-TR1D C5A 25-TxC PxT 26-C5C D1C 27-CxT DxC 28-T7D D4R
 29-DxP D8Tj. 30-R2T P6A 31-P7A P7A 32-T8D A4Rj. 33-P3C AxP 34-
 TxTj. Rxt 35-A6Tj. R1R 36-DxA P3A 37-DxPA DxP 38-D4A D6AR 39-
 A3R R1A 40-D6R P4CD 41-D4C DxD 42-PxD P3R 43-R2C R2R 44-R3A P4R
 45-A5Aj. R3R 46-R3R P4C 47-P4A R2A 48-PxPR PXP 49-A6D R3R 50-
 AxP RxA 51-R3D P3T 52-R3R R3R 53-R4D R3D 54-P5Rj. R3R 55-R4R
 R2R 56-R5D R2D 57-P6Rj. R2R 58-R5R R1R 59-R6D R1D 60-P7Rj. R1R
 61-R6R y las negras abandonaron.-

Blancas: Rojas (El Salvador) Negras: PEÑA (R.Dominicana) ORTODOXA

1-P4D P4D 2-P4AD P3R 3-P3R C3AR 4-C3AD A2R 5-C3A 0-0 6-A3D CD2D
 7-0-0 P3CD 8-PXP PXP 9-A2D A2C 10-T1A P4A 11-T1R C5R 12-A5C
 C2-3A 13-C2R C5C 14-T1A P3TD 15-A3D P5A 16-AxC PxA 17-C1R P4CD
 18-C3C C3T 19-P4A P4A 20-C2A A5T 21-C1TR T3A 22-A1R T3C 23-AxA
 DxA 24-P3CR D2R 25-P3TD P4T 26-D2D A4D 27-C2A C2A 28-C1D C3D
 29-C3A A2A 30-R1T T3TR 31-T1CR A4T 32-TR1A A6Aj. 33-R1C D2AR 34-
 C1R A5C 35-P4TR T1C 36-C2T T1T 37-T2AD D4T 38-T2A T3C 39-R2T
 A8D 40-T1AD A5C 41-C3AD T3TR 42-P4T P5C 43-C5C D2A 44-CxC TxC
 45-D2A T1AD 46-T2D A4T 47-D1C T3-3AD 48-C2A D4D 49-C1R A2A 50-
 T2-2AD T3-2A 51-P3C P6A 52-T2A DxP 53-DxD AxD 54-T1T P7A y las
 blancas abandonaron.-

Blancas: Yabra (R.Dominicana) Negras: MOJICA (El Salvador) SIST.COLLE

1-P4D P3R 2-C3AR C3AR 3-P3R P3CD 4-A3D A2C 5-CD2D A2R 6-P4R P4D
 7-P5R CR2D 8-0-0 P4AD 9-P3A A3T 10-D2R AxA 11-DxA PXP 12-PXP
 C3AD 13-P3TD 0-0 14-C1R P4TD 15-P4A CxPD 16-R1T C3AD 17-C1-3A
 D1A 18-C3C D3T 19-D1D C4A 20-CxC PxC 21-P4CR TD1C 22-P5A D5A
 23-T1CR P5D 24-T2C D4D 25-A4A T6C 26-T2AR A5T 27-T1AR P4C 28-
 R1C TxC 29-TxT PxA 30-TxP A4C y las blancas abandonaron.-

Blancas: Zarzar (El Salvador) Negras: MATOS (R.Dominicana) INDIA DE REY

1-P4D C3AR 2-C3AR P3CR 3-P4A A2C 4-C3A 0-0 5-P4R P3D 6-A3D CD2D
 7-0-0 P4R 8-P5D C4A 9-A2A P4TD 10-A3R P3C 11-C1R C5C 12-AxC
 PCxA 13-P3TR C3T 14-D2R P4A 15-PXP CXP 16-AxC AxA 17-C3D D5T
 18-C1R TD1R 19-C3A D4T 20-C2T DxD 21-CxD A6D 22-TR1R AxP 23-
 C3AD P5R 24-CxP AxPD 25-C3AD TxTj. 26-TxT AxC 27-PxA AxP 28-T1T
 A5A 29-TxP T1C 30-C4C A3R 31-C3R T8Cj. 32-R2T T2C 33-P4C P3T
 34-R3C T6C 35-P4AD AxP 36-R4A A3R 37-P4T T5Cj. 38-R3C T2C 39-
 P4A P5A 40-P5A PXP 41-PXP A2A 42-R4A R2C 43-T1T P4A 44-T1Cj.
 R1A 45-P6A A3R 46-C5A AxC 47-RxA P4D 48-R6C P6A 49-T1TD T1C
 50-T7T P7A 51-T7T R1R 52-T8Tj. R2D 53-TxT P8A(D) 54-P7A D7Aj.
 55-RxP D7Dj. 56-R7T D6Dj. y las blancas abandonaron.-

<u>MEXICO</u>	<u>3</u>	<u>HONDURAS</u>	<u>1</u>
Camarena	$\frac{1}{2}$	Aguilar	$\frac{1}{2}$
Campos	1	Lozano	0
Escondrillas	$\frac{1}{2}$	Rivera	$\frac{1}{2}$
Ocampo	1	Bustillo	0

Blancas: CAMARENA (México) Negras: AGUILAR (Honduras) DOBLE
FIANCHETTO

1-C3AR C3AR 2-P3CR P4D 3-A2C P3A 4-0-0 A4A 5-P3C P3R 6-A2C A2R
7-P3D 0-0 8-CD2D CD2D 9-P3TR P3TR 10-P3R D2A 11-D2R TR1R 12-
P4R PxP 13-PxP A2T 14-P5R C4D 15-C1R C4A 16-C4R CxC 17-AxC AxA
18-DxA TD1D 19-C3D D3C 20-P3T A1A 21-R2T P3T 22-TD1R D4T 23-
P4CD D2A 24-A4D P4TD 25-A5A PxP 26-PxP AxA 27-CxA P3CD 28-C3D
P4CD 29-T1TD T1T 30-D4D D2C 31-P4AR TxT 32-TxT T1T 33-C5A D1A
34-C3D TxT 35-DxT C6R 36-D1AD C5A 37-C2A D2D 38-D1D DxD 39-CxD
R1A 40-R2C R2R 41-R3A TABLAS.-

Blancas: Lozano (Honduras) Negras: CAMPOS (México) INDIA DE DAMA

1-P4D C3AR 2-P4AD P3R 3-C3AR P3CD 4-P3CR A2C 5-A2C A2R 6-C3A
C5R 7-D2A CxC 8-PxC P4AR 9-A4A A5R 10-D3C C3A 11-P4TD C4T 12-
D2T 0-0 13-0-0 P3D 14-TD1D T1A 15-C1R AxA 16-RxA P4A 17-PxP
PCxP 18-C3D D2A 19-T1CD P4R 20-A2D T1C 21-P3A TxT 22-TxT T1C
23-TxTj. DxT 24-C1A D2C 25-R2A D3T 26-D2A CxP 27-A1R P3C 28-
D3C P4D 29-D8Cj. R2C 30-C3D D3C 31-D8R D3D 32-R1C P3TD 33-A2A
P5D 34-P4T P4TR 35-P4A P5R 36-C5R CxC 37-PxC DxP 38-PxP PxP
39-D7D P6R 40-A1R D3D 41-D8R A3A 42-P5T R3T 43-D7A A2C 44-D8R
D4A 45-R1A D4R 46-D8D D5R 47-R1C D5C 48-R1A P5A 49-D6D P6A
50-PxP DxPj. 51-R1C D7R 52-A4C P6D 53-DxPT D7Aj. 54-R1T P7D y las
blancas abandonaron.-

Blancas: ESCONDRIILLAS (México) Negras: RIVERA (Honduras) INGLESA

1-P4AD C3AR 2-C3AD P3R 3-P3CR P4D 4-A2C P3A 5-P3C A4A 6-C3A
C5R 7-0-0 CxC 8-PxC PxP 9-DxDj. RxD 10-C5R R2R 11-CxP C2D 12-
P4CD C3C 13-C2D A3D 14-C4R A2A 15-A3R T1D 16-A5Aj. R1R 17-TR1D
C2D 18-C6Dj. AxC 19-AxA C3C 20-P4R P3A 21-A1A P4R 22-A7A TxTj.
23-TxT A3R 24-T2D C5A 25-AxC AxA 26-P4A T1A 27-A6D T1D 28-R2A
P3TD 29-P3TD R2A 30-PxP PxP 31-R3R R3R 32-A5A TxT 33-RxT P4CR
34-R3R P5C 35-A6C R2D 36-P4TD A6C 37-P5T A5A 38-A5A P4T TABLAS.-

Blancas: Bustillo (Honduras) Negras: OCAMPO (México) GRUNFELD

1-P4D C3AR 2-P4AD P3CR 3-C3AD A2C 4-C3A P4D 5-A5C C5R 6-PxP
CxC 7-PxC DxP 8-P3TR P4AD 9-P3R PxP 10-PRxP 0-0 11-A2R C3A
12-0-0 A4A 13-D3C D2D 14-TR1D TD1A 15-TD1A D2A 16-A4T A3T 17-
A3C C4T 18-D3T AxT 19-AxD AxD 20-AxC P3C 21-A4C AxA 22-PxA
T7A 23-T2D T1-1A 24-A6T TxT 25-CxT T7A 26-C3A TxP 27-P5C A5R
28-C5R T5T 29-C6A AxC 30-PxA TxA y las blancas abandonaron.-

<u>VENEZUELA</u>	<u>3½</u>	<u>I.VIRGENES</u>	<u>½</u>
Caro	½	Hook	½
Schorr	1	Hoyt	0
Gamboa	1	Abraham	0
Sljussar	1	Abramson	0

Blancas: CARO (Venezuela) Negras: HOOK (I.Virgenes) FRANCESA

1-P4R P3R 2-P3CD P4D 3-A2C C3AR 4-P5R CR2D 5-P4AR P4AD 6-C3AR
 C3AD 7-P3C A2R 8-A2C P4CD 9-0-0 C3C 10-P3D A2C 11-CD2D D2A
 12-D2R P4TD 13-P4A PCxP 14-PDxP PxP 15-CxP CxC 16-PxC 0-0 17-
 TD1D TR1D 18-R1T P3T 19-P4C TxT 20-TxT T1D 21-P3TR T2D 22-A3A
 D1D 23-TxT DxT 24-D2D DxD 25-CxD P5T 26-A4R A5T 27-R2C C1D
 28-R3A A3T 29-A5T A8R 30-R2R AxC 31-RxA A2C 32-A2A C3A 33-A6CD
 P4C 34-PxP PxP 35-AxPT CxP 36-R3A A7C 37-A7A P3A 38-A1D R2A
 39-P4TD R2R 40-P5T R2D 41-A6C R3D 42-P6T CxPA 43-RxC A8Aj. 44-
 R3A AxPTD 45-A8D R4R 46-A7R A8A TABLAS.-

Blancas: Hoyt (I.Virgenes) Negras: SCHORR (Venezuela) SICILIANA

1-P4R P4AD 2-C3AR C3AD 3-P4D PxP 4-CxP P4R 5-C5C P3D 6-P4AD
 A3R 7-CD3A T1A 8-P3CD P3TD 9-C3T C3A 10-C2A A2R 11-A3D 0-0
 12-0-0 C2D 13-P4A PxP 14-AxP C2-4R 15-C3R A4C 16-CD5D AxA 17-
 TxA D4T 18-R1T TR1R 19-A2R D4A 20-A4C C5C 21-A5A AxC 22-CxA
 CxC 23-PRxC T2A 24-D2D T2-2R 25-T4-1A P3CR 26-A2A C5C 27-P3TR
 T7R 28-D3A T1-6R 29-D2C TxPj. 30-PxT T7T mate.-

Blancas: GAMBOA (Venezuela) Negras: Abraham (I.Virgenes) HOLANDESA

1-P4D P3AD 2-P4AD P4AR 3-C3AD P3R 4-C3A A2R 5-A4A C3A 6-D2A
 P4D 7-P3R C4T 8-A5R 0-0 9-A3D C2D 10-0-0-0 C4-3A 11-P3TR C5R
 12-TR1C C2-3A 13-C2T D4T 14-AxC5 PDxA 15-R1C C2D 16-A3C P4CD
 17-P5A A3T 18-CxPR PxP 19-DxP P4R 20-DxPA C3A 21-AxP R1T 22-
 P3A P5C 23-C4C A4C 24-D7A DxD 25-AxD C4D 26-A5R P4TR 27-P4R
 C5A 28-AxC TxA 29-C5R T3A 30-P4C P5T 31-P5C T3R 32-T4C R1C
 33-P4A A7R 34-TD1C AxT 35-TxA T3TD 36-P5A A1A 37-P6AR P3C 38-
 CxP T1D 39-P5R T3A 40-CxP AxP 41-C5A A1A 42-P6C T2A 43-P7C
 A4A 44-PxA TxP 45-C6Tj. R2T 46-P8C(D)j. y las negras abandonaron.-

Blancas: Abramson (I.Virgenes) Negras: SLJUSSAR (Venezuela) INDIA DE REY

1-P4D C3AR 2-P4AD P3CR 3-C3AD A2C 4-C3A P3D 5-P3CR CD2D 6-A2C
 0-0 7-0-0 T1R 8-T1C P4R 9-P4R P4TD 10-P4TD PxP 11-CxP C4A 12-
 T1R A2D 13-P3C D1A 14-C4-5C AxC 15-PxA D2D 16-A4A C4T 17-C5D
 CxA 18-CxC P3AD 19-PxP PxP 20-C3D CxC 21-DxC TD1D 22-TR1AD
 P4AD 23-T4A A5D 24-P4T T1C 25-D3AR P4T 26-D4A T3C 27-D2D T1-1C
 28-D2A D2C 29-P5R P4D 30-TxP AxT 31-DxA TxP 32-TxT DxT 33-AxP
 D8Dj. 34-R2C T8C 35-D8ADj. R2C 36-P4C DxAj. y las blancas abando-
 naron.-

POSICION DE LOS EQUIPOS:

1º	MEXICO	16	puntos
2º	El Salvador	15 $\frac{1}{2}$	"
3º	República Dominicana	14 $\frac{1}{2}$	"
4º	Venezuela	14	"
5º	Guatemala	13	"
	Nicaragua	13	"
7º	Panamá	12	"
8º	Honduras	9 $\frac{1}{2}$	"
9º	Antillas Neerlandesas	7	"
10º	Islas Vírgenes	5 $\frac{1}{2}$	"



REPUBLICA
DOMINICANA

*** 7a. RONDA ***

<u>ANT. NEERLANDESAS</u> $\frac{1}{2}$	<u>VENEZUELA</u> $3\frac{1}{2}$
Van Loon 0	Caro 1
Fernán 0	Schorr 1
De Boer $\frac{1}{2}$	Biava $\frac{1}{2}$
Lopes 0	Sljussar 1

Blancas: Van Loon (Ant. Neerland.) Negras: CARO (Venezuela) SICILIANA

1-P4R P4AD 2-C3AR P3CR 3-P4A A2C 4-P4D C3AD 5-P5D C5D 6-C3A
 P3D 7-P3TR A2D 8-A3D P4R 9-PxPa.p. PXP 10-A3R C2R 11-P4TR C2-3A
 12-P5T D3C 13-T1CD O-O-O 14-A5C TD1A 15-C5C CxC5C 16-PxC C5D
 17-P4T D4Tj. 18-P4C PXP 19-A2D CxCj. 20-PxC A6A 21-T1AD R1C 22-
 AxA PxA 23-D2A PXP 24-DxP Dx Dj. 25-TxD TxP 26-TXP P3TR 27-R2R
 T5A 28-A2A P4R 29-P3A A1R 30-T2T P4TR 31-A1D P5T 32-R2A T1-1A
 33-A3C A2D 34-R2R P6T 35-A1D A3R 36-A2A T1A 37-TxTj. RxT 38-
 R2A R2A 39-A3D R3C 40-A1A T5T 41-A2R R4T 42-A1D T1T 43-R3C T1Cj.
 44-R2A P3C 45-A2A R5C 46-A1D T7Cj. 47-TxT PxT 48-RXP A6C y las
 blancas abandonaron.-

Blancas: SCHORR (Venezuela) Negras: Fernán (Ant. Neerland.) SICILIANA

1-P4R P4AD 2-C3AD P4R 3-A4A P3D 4-P3D C3AR 5-P4A P3TD 6-P4TD
 C3A 7-C3A A5C 8-P3T Ax C 9-DxA C5D 10-D2A A2R 11-O-O O-O 12-
 P4CR D1R 13-P5T T1A 14-P5C C4T 15-P5A P3CR 16-R2T A1D 17-C5D
 R2C 18-P3A C3A 19-P4C PxPC 20-PxPCD C5D 21-A3R C4C 22-D4T C5D
 23-T2T P3A 24-T2CR PxPC 25-AxP Ax A 26-DxA R1T 27-D6T PXP 28-
 T5C PXP 29-TxC T2AR 30-C6A y las negras abandonaron.-

Blancas: DE BOER (Ant. Neerland.) Negras: BIAVA (Venezuela) FRANCESA

1-P4R P3R 2-P4D P4D 3-C2D P4AD 4-P3AD C3AD 5-CR3A C3A 6-P5R C2D
 7-A2R A2R 8-O-O P3A 9-PRXP AxP 10-PXP CXP 11-C3C CxC 12-DxC O-O
 13-A3R C4T 14-D2A P4R 15-TD1D A3R 16-A3D P3TR 17-A7Tj. R1T 18-
 A5AD T2A 19-A6CR T2A 20-A4C C3A 21-A3T D1AD 22-A6D T2D 23-A5AD
 P3C 24-A3R T3D 25-D2D A4A TABLAS.-

Blancas: SLJUSSAR (Venezuela) Negras: Lopes (Ant. Neerland.) FRANCESA

1-P4R P3R 2-P4D P4D 3-C3AD P4AD 4-PRXP PRXP 5-C3A C3AR 6-A3R
 D3C 7-T1CD C3A 8-A5CD A3R 9-O-O A3D 10-D2R O-O 11-PXP AxPj. 12-
 CxA D2A 13-AxC PxA 14-A4D D5A 15-D3R D5T 16-C2R C5R 17-C3AR D3T
 18-DxD PxD 19-C3C A5C 20-CxC PxC 21-C5R A3R 22-CXP P4A 23-P3CD
 P5A 24-TR1R A5C 25-TXP A2D 26-T7R T2A 27-TxT RxT 28-C5Rj. R3R
 29-CxA RxC 30-A5R T1AR 31-A6D T2A 32-T1R P6A 33-PXP P4TR 34-
 P4AD P3TD 35-R2C P3T 36-P4C P5T 37-T7Rj. TxT 38-AxT RxA 39-P5C
 R2D 40-P4A y las negras abandonaron.-

<u>HONDURAS</u>	<u>1</u>	<u>REP. DOMINICANA</u>	<u>3</u>
Aguilar	$\frac{1}{2}$	Delgado	$\frac{1}{2}$
Lozano	0	Peña	1
Deras	0	Yabra	1
Rivera	$\frac{1}{2}$	Matos	$\frac{1}{2}$

Blancas: AGUILAR (Honduras) Negras: DELGADO (R. Dominicana) INDIA DE REY

1-P4D C3AR 2-P4AD P3CR 3-C3AD A2C 4-P4R P3D 5-P4A O-O 6-A2R P4A
 7-P5D P3R 8-C3A PXP 9-PAXP T1R 10-C2D CD2D 11-O-O P3TD 12-P4TD
 D2A 13-D2A P3C 14-C4A A2C 15-A3R TD1C 16-P4CR P3T 17-P5C PXP
 18-PXP C2T 19-A4C C4R 20-CXC AXC 21-D2A A1A 22-AxA TDxA 23-C1D
 D2R 24-P4T A2C 25-D4A T2A 26-C2A AXP 27-T1C A4R 28-D3A T2C 29-
 C4C A2C 30-P5R AXP 31-C6Tj. R2C 32-D2R A7Tj. 33-DxA DxAj. 34-D2A
 DxDj. 35-TxD P4A 36-T2-2CD T1-1CD 37-T2R P4C 38-PXP PXP 39-T1-1R
 P5C 40-T7Rj. TxT 41-TxTj. R1T 42-C7Aj. R1C 43-C6Tj. R1T 44-P5T
 C1A 45-C7Aj. R1A TABLAS.-

Blancas: PEÑA (R. Dominicana) Negras: Lozano (Honduras) GRUNFELD

1-P4D C3AR 2-P4AD P3CR 3-C3AD P4D 4-P3A A2C 5-P4R PXP 6-PXP
 P4A 7-P5D A5C 8-A2R AxA 9-DxA O-O 10-P5R C1R 11-C3A P3TD 12-
 O-O P3R 13-A5C D2D 14-TD1D T2T 15-TR1R P3C 16-P3CD T2C 17-D4R
 D1A 18-D4T P3A 19-PRXP AXP 20-AxA TxA 21-C4R T4A 22-PXP C3AD
 23-C6D CXC 24-TxC T1A 25-T1-1D T1R 26-T7D T2R 27-C5R CXC 28-
 T8Dj. DxT 29-TxDj. R2C 30-D2A C2A 31-PxC TxP 32-D2Cj. R3T 33-
 T3D TD2R 34-T3Tj. R4C 35-D2Dj. R3A 36-T3Aj. y las negras perdie-
 ron por tiempo.-

Blancas: Deras (Honduras) Negras: YABRA (R. Dominicana) SICILIANA

1-P4R P4AD 2-C3AR P3D 3-P4D PXP 4-DXP A2D 5-C3A C3AD 6-D1D C3A
 7-A4AD T1A 8-O-O P3CR 9-P3TD A2C 10-A5CR O-O 11-T1R A5C 12-A2R
 A3R 13-D2D T1R 14-A6TR A1T 15-C5CR A2D 16-P3T D3C 17-A4A C4R
 18-A3C P3R 19-TR1D C5A 20-AxC TxA 21-TD1C T3A 22-D4A D4A 23-
 T3D T1-1AD 24-T1-1D P4R 25-D3A A1R 26-T5D D3C 27-T5C D2A 28-
 T3C P3T **BLANCAS PERDIERON POR TIEMPO**

Blancas: MATOS (R. Dominicana) Negras: RIVERA (Honduras) NIMZOINDIA

1-P4D C3AR 2-P4AD P3R 3-C3AD A5C 4-P3R O-O 5-C3A P3D 6-A2D AxC
 7-AxA C5R 8-D2A CxA 9-DxC C3A 10-P4CD T1R 11-P5C C2R 12-A2R C3C
 13-O-O P4R 14-PXP CXP 15-C4D D3A 16-TD1A P3TD 17-P3TD A4A 18-
 P5A PTXP 19-CxA DxC 20-PXP PXP 21-D4C TABLAS.-

<u>EL SALVADOR</u>	<u>1</u>	<u>GUATEMALA</u>	<u>3</u>
Mena	1	De León	0
Mojica	0	Ochoa	1
Zarzar	0	Girón	1
Soley	0	Quintana	1

Blancas: MENA (El Salvador) Negras: De León (Guatemala) DEF.PIRC

1-P4E P4D 2-P4D C3AR 3-C3AD P3CR 4-P4A A2C 5-C3A O-O 6-A3D P4A
 7-PxP PxP 8-P5R C4D 9-CxC DxC 10-D2R C3A 11-A4R D1D 12-A3R D2A
 13-O-O-O P3C 14-R1C A2C 15-P4TR P3R 16-P5T TR1D 17-TxTj. CxT
 18-A3D T1A 19-PxP PAXP 20-P3A AxC 21-DxA D2A 22-D3T A1A 23-P4CR
 P5A 24-A4R T2A 25-P5A D2C 26-PxPC PxP 27-A5C A2R 28-A3R C2A
 29-R1T A4C 30-A4D A2R 31-D2T A4C 32-D2AD C1T 33-D2C C2A 34-A2AD
 R1A 35-D4R R1C 36-DxP DxP 37-AxD R2C 38-A2AD T2D 39-P3C P4C
 40-A5AR T2R 41-T7Tj. R1C 42-A6CR PxP 43-PxP P3T 44-R2C T2D 45-
 TxC TxT 46-AxTj. RxA 47-P4A PxP 48-PxP A1D 49-A3R A2A 50-A4A
 R3C 51-P5A R2A 52-R3C R3C 53-R4A R2C 54-R4D R3C 55-A1A A1D 56-
 A3T y las negras abandonaron.-

Blancas: OCHOA (Guatemala) Negras: Mojica (El Salvador) SIST.COLLE

1-P4D P3R 2-P3R P3CD 3-P3AD A2C 4-C2D C3AR 5-D2A A2R 6-CR3A O-O
 7-A3D P4D 8-C5R P4A 9-D1D D2A 10-O-O A3T 11-AxA CxA 12-P4AR A3D
 13-T3A P4CD 14-P3TD D2C 15-D2R C2A 16-T3T P4TD 17-P4CR P3C 18-
 P5C AxC 19-PAXA C4T 20-C1A C1R 21-C3C C1-2C 22-P4R P5C 23-PxPD
 PRxP 24-CxC CxC 25-PxPA PxPT 26-TxP D2R 27-P4C PxP 28-PxP TR1C
 29-D2D C2C 30-DxP TxT 31-AxT DxPCj. 32-T3C D4A 33-T3AR D5Cj. 34-
 R1T C3R 35-T1A D7R 36-D3A DxPj. 37-TxD C5D 38-T3D C3A 39-T6D
 CxPC 40-T6C TxT 41-PxT C3A 42-P7C P4C 43-A6D R2C 44-P8C(D) CxD
 45-AxC R3C 46-R2C R4A 47-R3A P3A 48-PxP RxP 49-A7A R4A 50-A8D
 P4T 51-A7R R3C 52-R4R P5T 53-P3T P5C 54-PxP P6T 55-R3A R2A 56-
 A4T R3R 57-R3C R4R 58-RxP R5A 59-A8D y las negras abandonaron.-

Blancas: Zarzar (El Salvador) Negras: GIRON (Guatemala) HOLANDESA

1-P4D P3R 2-P4AD P4AR 3-C3AD C3AR 4-C3A A5C 5-D2A P3CD 6-P3R
 A2C 7-A2R O-O 8-O-O AxC 9-DxA P3D 10-D2A C5R 11-C2D C2D 12-
 P3A CxC 13-AxC P4R 14-PxP PxP 15-A3A D4C 16-A2D T3A 17-T2A T3T
 18-P4A PxP 19-PxP D5T 20-P3CR D6T 21-A1AR DxPCj. 22-T2C D5T 23-
 T2A T3Cj. 24-A2C D5C 25-A3R T1R 26-T1R C3A 27-R1A AxAj. 28-TxA
 DxTj. 29-DxD TxD 30-RxT C5C 31-A2D TxT 32-AxT C6Rj. 33-R3A CxP
 34-A3A R2A 35-R2R P3C 36-R3D C3D 37-P4TD C5R 38-A4D C4Aj. 39-
 AxC PxA 40-R4A P3TR 41-RxP P4C 42-PxP PxP 43-R4D R3A 44-P4C
 P3A y las blancas abandonaron.-

Blancas: QUINTANA (Guatemala) Negras: Soley (El Salvador) CARO KANN

1-P4R P3AD 2-C3AD P4D 3-C3A A5C 4-P3TR AxC 5-DxA P5D 6-C2R P4R
 7-C3C C3A 8-A4A P4CD 9-A3C CD2D 10-P4TD C4A 11-P3D P3TD 12-O-O
 A2R 13-C5A O-O 14-A6T C1R 15-D3C A3A 16-P4AR D2A 17-PxPR AxP
 18-D4C R1T 19-A2D P4TD 20-PxP PxP 21-A5D T3T 22-P4C C5T 23-PxP
 P3C 24-C6T C3A 25-D3A R2C 26-C4C CxC 27-PxC C6A 28-P5C P4A 29-
 A3C T3-1T 30-AxC DxA 31-PxP TxPT 32-TxT DxT 33-D3T R1T 34-PxP
 TxTj. 35-RxT D2A 36-A7A R2C 37-D6Tj. y las negras abandonaron.-

ISLAS VIRGENES 0 NICARAGUA 4

Hook	0	Dávila	1
Hoyt	0	Jorge	1
Potter	0	Noguera	1
Abraham	0	Salas	1

Blancas: Hook (I.Virgenes) Negras: DAVILA (Nicaragua) HOLANDESA

1-P3CD P4AR 2-A2C P3R 3-P3C C3AR 4-A2C A2R 5-P4AD O-O 6-C3AD
P4D 7-PxP PxP 8-P3R P3A 9-C3A CD2D 10-D2A C5R 11-P3D C5-3A 12-
O-O A3D 13-P4R PDxP 14-PxP P5A 15-C2R PxP 16-PTxP D2R 17-C3-4D
C4R 18-P4A C4-5C 19-P5R A2A 20-D1A A3C 21-A3AR C4D 22-A3T D2AR
23-AxT RxA 24-AxC AxA 25-R2C Ax2 26-CxA C6Rj. 27-R2A D4T 28-
R1R C7Cj. 29-R2D T1Dj. 30-R2A DxCj. y las blancas abandonaron.-

Blancas: JORGE (Nicaragua) Negras: Hoyt (I.Virgenes) HOLANDESA

1-P4D P4AR 2-P4AD C3AR 3-C3AD P3CR 4-P3CR A2C 5-A2C O-O 6-C3A
P3D 7-O-O P3A 8-T1R C5R 9-CxC PxP 10-C5C P4D 11-PxP PxP 12-
P4A C3A 13-P3R P3TR 14-C3T A3R 15-C2A D2D 16-A2D TD1A 17-T1AD
T2AD 18-D4T TR1A 19-P3C P3T 20-D3T C2T 21-TxT TxT 22-D2C C4C
23-P4TD C3D 24-A1AR D1A 25-T1A A2D 26-TxT DxT 27-A2R P4TR 28-
C1D A6T 29-C3A P3R 30-C1D R2A 31-C2A A4A 32-P3T P4R 33-PDxP C1R
34-A3A A3R 35-A4D A1AR 36-P4CD C2C 37-P4C D2D 38-P5CD PxPCD 39-
PxPC A2R 40-D1C A5T 41-D1D PxP 42-PxP Ax2. 43-RxA D1A 44-R3C
R1C 45-A2C D1T 46-D1T Dx2 47-AxD R2T 48-R4T R3T 49-R3C R2T 50-
A3A A2D 51-A4C A3R 52-A7R A2D 53-R4T R3T 54-A8A P4Cj. 55-PxPj.
R3C 56-AxC RxA 57-R3C R3C 58-R4A A3R 59-P6C A2D 60-A1D R2C 61-
A3C A3A 62-P6R R3C 63-R5R RXP 64-AxP y las negras abandonaron.-

Blancas: Potter (I.Virgenes) Negras: NOGUERA (Nicaragua) SIST.COLLE

1-P4D C3AR 2-P3R P3CR 3-A3D P4D 4-P4AR P4A 5-P3A P3C 6-CD2D
A2CD 7-CR3A A2C 8-C5R O-O 9-O-O P3R 10-D3A D2A 11-A2A C3A 12-
P4CR PxP 13-PRxP CxPD 14-PxC DxA 15-D3A TD1A 16-DxD Tx2 17-C1C
C5R 18-A3R T1-1A 19-P5C T7R 20-T3A T1-7A 21-C3A T7Cj. 22-R1A
TxPT 23-T1D T8Tj. 24-A1C A3Tj. 25-C3D AxP 26-C2R AxA 27-CxA C7Dj.
28-R2C CxTj. 29-RxC Ax2 30-TxA Tx2 y las blancas abandonaron,-

Blancas: SALAS (Nicaragua) Negras: Abraham (I.Virgenes) ESLAVA

1-P4D P3AD 2-P4AD P4D 3-P5A P3CR 4-A4A A3T 5-A3C P4A 6-P3R C3A
7-C3AD D4T 8-D3C C5R 9-A5R CxC 10-PxC T1C 11-A2R C2D 12-A3C C3A
13-C3A C5R 14-T1AD P3R 15-C5R T2C 16-T2A A4C 17-C3A A1D 18-A5R
T1CR 19-O-O P4CR 20-C1R P5C 21-C3D A4C 22-C4A Ax2 23-PxA D1D
24-P3C P4TR 25-P4TR D4T 26-T1D T1A 27-A3D C3A 28-T2R R2A 29-P4A
C2D 30-A6D T1R 31-PxP PAXP 32-AxP PxA 33-DxPj. R3C 34-TxT C3A
35-D5R CxT 36-DxCj. y las negras abandonaron.-

<u>PANAMA</u>	<u>2</u>	<u>MEXICO</u>	<u>2</u>
Cuellar	½	Campos	½
Haskins	0	Escondrillas	1
Martínez	1	Ramírez	0
Hugues	½	Ocampo	½

Blancas: CUELLAR (Panamá) Negras: CAMPOS (México) FRANCESA

1-P4R P3R 2-P4D P4D 3-C3AD PxF 4-CxP C2D 5-C3AR CR3A 6-A5CR
A2R 7-CxCj. CxC 8-A3D O-O 9-D2R C4D 10-AxA DxA 11-O-O C5A 12-
D4R CxA 13-DxC P3CD 14-TD1D A2C 15-TR1R TD1D 16-D3R TR1R 17-
P3A T4D 18-T2D T4R 19-C5R T4T 20-P4AR P3AR 21-C3A D3D 22-T1AR
T2R 23-P3TR P3TR 24-C2T T4T 25-P3CD P4AD 26-PxP DXP TABLAS.-

Blancas: ESCONDRILLAS (México) Negras: Haskins (Panamá) INGLESA

1-P4AD C3AR 2-C3AD P3R 3-P3CR P4D 4-A2C A2R 5-P3D O-O 6-P3C
A5C 7-A2D P3CD 8-C3A P5D 9-C5C AxAj. 10-DxA A2C 11-C5xP P4R 12-
C2A D2R 13-O-O P4A 14-C3R C3A 15-C5A D3R 16-A3T R1T 17-C5C D1R
18-C6D D1C 19-C5xPj. TxC 20-CxTj. R1C 21-C5C A1A 22-A2C A2D 23-
P3R D2A 24-C4R T1D 25-D2R A4A 26-TD1D R2A 27-T2D A5C 28-P3A
A4T 29-TR1D P4T 30-A3T P3T 31-C3A C2TR 32-P4CR A3C 33-C5C D2R
34-P4A PxP 35-PxP D5T 36-A2C T1R 37-C6Dj. R1A 38-CxT C5D 39-
D2A DxDj. 40-RxD AxC 41-T1R C3AR 42-P3TR A2D 43-T4R CxT 44-PxC
R2A 45-R3R P5T 46-TxC PxTj. 47-RxP PxP 48-PxP R3R 49-P5Aj. R3D
50-P5Rj. R2A 51-P6R A1R 52-R5R P4CD 53-P5A y las negras abandonan.-

Blancas: MARTINEZ (Panamá) Negras: Ramírez (México) SEMI-ESLAVA

1-P4D P4D 2-P4AD P3AD 3-C3AR C3AR 4-C3A P3R 5-P3R CD2D 6-D2A
A2R 7-A3D PxP 8-AxP P4CD 9-A3D P3TD 10-O-O P4A 11-T1D D3C 12-
P4TD P5C 13-P5T D3A 14-C2T T1CD 15-P3CD A2C 16-A2D P4R 17-A1AR
P5R 18-C1R C5C 19-PxP AxP 20-P3T P4T 21-AxPC AxA 22-CxA DxD
23-C1xD C5-4R 24-CxP AxC 25-AxA TxP 26-T5D R1D 27-A5C R2A 28-
C4D TxA 29-TxT T1T 30-T1Aj. R1D 31-C6Aj. CxC 32-TxC P3C 33-T7C
R1R 34-T6-7A C3A 35-T7Rj. R1D 36-TxP C1R 37-P6T R1A 38-P7T C3D
39-TD7Aj. R1D 40-TR7Dj. y las negras abandonaron.-

Blancas: OCAMPO (México) Negras: HUGUES (Panamá) SICILIANA

1-P4R P4AD 2-C3AR P3D 3-P4D PxP 4-CxP C3AR 5-C3AD P3TD 6-A4AD
P3R 7-A3C A2R 8-P4A D2A 9-D3A CD2D 10-P5A C4A 11-P4C CxA 12-
PTxC P3T 13-P4TR PxP 14-PRxP A2D 15-P5C PxP 16-PxP TxTj. 17-DxT
C5C 18-C5D D4A 19-D4R C4R 20-P4C DxC4 21-DxD C6Aj. 22-R1D CxD
23-C7Aj. R1D 24-CxT AxPA 25-P3A C6C 26-T3T CxA 27-T5T P3CR 28-
RxC AxPj. 29-R1D A6R 30-R2R A8CR 31-P5C TABLAS.-

POSICION DE LOS EQUIPOS:

1º	MEXICO	18	puntos
2º	Venezuela	17 $\frac{1}{2}$	"
	República Dominicana	17 $\frac{1}{2}$	"
4º	Nicaragua	17	"
5º	El Salvador	16 $\frac{1}{2}$	"
6º	Guatemala	16	"
7º	Panamá	14	"
8º	Honduras	10 $\frac{1}{2}$	"
9º	Antillas Neerlandesas	7 $\frac{1}{2}$	"
10º	Islas Vírgenes	5 $\frac{1}{2}$	"



*** 8a. RONDA ***

<u>VENEZUELA</u>	<u>2</u>	<u>EL SALVADOR</u>	<u>2</u>
Caro	$\frac{1}{2}$	Mena	$\frac{1}{2}$
Schorr	1	Rojas	0
Biava	$\frac{1}{2}$	Mojica	$\frac{1}{2}$
Sljussar	0	Soley	1

Blancas: CARO (Venezuela) Negras: MENA (El Salvador) SICILIANA

1-P4R P4AD 2-C3AR P3CR 3-P4D A2C 4-P5D P4CD 5-A2R P3TD 6-0-0
 C3AR 7-CD2D 0-0 8-P4TD PXP 9-TXP P3D 10-T1R CD2D 11-P3T C3C
 12-T3T D2A 13-A1A A2C 14-C4A CxC 15-AxC C2D 16-D3D C3C 17-P3CD
 CxA 18-DxC P4TD 19-D4T A6A 20-A2D A5C 21-T3-1T AxA 22-CxA P3R
 23-D4A A3T 24-D3A A2C 25-D3D P4R 26-T3T A3T 27-P4AD A1A 28-T1-
 P4A 29-P3A PXP 30-PXP D2A 31-T1AR D2R 32-TxTj. Dxt 33-D3AD D1D
 34-T1T A2D 35-T1AR D2R 36-D3R R2C TABLAS.-

Blancas: Rojas (El Salvador) Negras: SCHORR (Venezuela) HOLANDESA

1-C3AR P4AR 2-P3CR C3AR 3-P4A P3CR 4-P4CD A2C 5-A2CD 0-0 6-A2C
 P3D 7-0-0 P4R 8-P3D C3A 9-P5C C2R 10-D2A P3TR 11-CD2D P4C 12-
 P4TR P5C 13-C2T P5A 14-C4R C4T 15-TR1D C4A 16-C1A A3R 17-R2T
 PXPj. 18-PXP C4TxP 19-C1xC DXPj. 20-R1C CxC 21-CxC DxC 22-T1AR
 D6Rj. 23-R1T P6C 24-AxPC T7A 25-TxT Dxt 26-A2C A6T 27-T1CR AxAj.
 28-TxA D8Aj. y las blancas abandonaron.-

Blancas: BIAVA (Venezuela) Negras: MOJICA (El Salvador) PEON DAMA

1-P4D C3AR 2-P4AD P3R 3-C3AD A2R 4-A5C P4A 5-P3R 0-0 6-C3A PXP
 7-CXP D4T 8-AxC AxA 9-A3D C3A 10-0-0 P4D 11-PXP CxC 12-PxC PXP
 13-D5T P3CR 14-DxPD DxD 15-CxD AxP TABLAS.-

Blancas: SOLEY (El Salvador) Negras: Sljussar (Venezuela) CARO KA

1-P4R P3AD 2-C3AD P4D 3-P4D PXP 4-CXP A4A 5-C3C A3C 6-C3A P3R
 7-A3D AxA 8-DxA A3D 9-C4R C2R 10-D3C P3CD 11-0-0 A2A 12-T1D
 P3TR 13-P4A 0-0 14-D2A C2D 15-C5R P4AR 16-C3C C3A 17-D2R D1R
 18-A2D P4A 19-PXP PXP 20-A3A C3A 21-T1R P5A 22-C1A C5D 23-AxC
 PxA 24-C3A R2A 25-CXP P4R 26-C5C D3A 27-CxA DxC 28-DXP DXP 29-
 P3CD D4D 30-DXP TD1D 31-C3R D4TR 32-P3TR TR1R 33-C4A R1C 34-
 TxTj. TxT 35-C3R T1AR 36-D4Aj. R1T 37-T1AD D4R 38-D5A D1R 39-
 DXP C5R 40-T7A D3C 41-T2A D3AR 42-P3A D8Tj. 43-C1A D8D 44-D7R
 T5A 45-T7A D5Dj. 46-R2T C4C 47-T7D D7C 48-T2D D8A 49-D8Dj. R2T
 50-D3Dj. R1C 51-T2AD D8T 52-T8Aj. R2A 53-D7Dj. R3C 54-D6Dj. T3A
 55-D3Dj. R2A 56-P4TD D4Rj. 57-C3C C3R 58-D4R D3D 59-T6A D1C 60-
 P4C T3C 61-P4A T3A 62-C5T C4C 63-D4Aj. R3C 64-CxT PxC 65-T7A
 D1R 66-PxC D4Rj. 67-P3C PTXP 68-D7Aj. y las negras abandonaron.-

MEXICO 4 ISLAS VIRGENES 0

Camarena	1	Hook	0
Campos	1	Potter	0
Escondrillas	1	Abraham	0
Ramirez	1	Abramson	0

Blancas: CAMARENA (México) Negras: Hook (I. Virgenes) INGLESA

1-C3AR C3AR 2-P4A P3CR 3-C3A A2C 4-P3CR 0-0 5-A2C P3D 6-0-0
 C3A 7-P3TD P4R 8-P4CD A3R 9-P3D P3TR 10-C2D D2D 11-C5D C1R 12-
 T1C A6T 13-A2C AxA 14-RxA C1D 15-P4R P3AD 16-C3R C3R 17-P4A
 PxP 18-PxP P4AR 19-PxP PxP 20-AxA C1xA 21-R1T P4D 22-PxP PxP
 23-D3A TR1D 24-TD1R TD1A 25-T1CR R2T 26-C2-1A P5D 27-C4A P4C
 28-C4-2D D3A 29-T5R P3T 30-C3CR CxP 31-CxP DxDj. 32-CxD CxC 33-
 TxC CxP 34-T7Aj. R1T 35-C4T C4R 36-T7R T2D 37-TxC P6D 38-T6R
 y las negras abandonaron.-

Blancas: Potter (I. Virgenes) Negras: CAMPOS (México) FRANCESA

1-P4R P3R 2-P4D P4D 3-A3D P4AD 4-P3AD C3AD 5-C3A PxPD 6-CxP
 CxC 7-PxC PxP 8-AxP C3A 9-C3A CxA 10-CxC A2R 11-0-0 0-0 12-
 A3R A2D 13-C3A A3AD 14-P3A A3D 15-D1R D2A 16-D4T P4A 17-TD1A
 D1C 18-TR1R T3A 19-C2R P5A 20-A2D T3T 21-D4C T3C 22-D3T D2A
 23-C3A D3C 24-C2R T1AR 25-R1T T1-3A 26-AxP AxA 27-CxA TxC 28-
 TxP DxPC 29-T1-1R A2D 30-P5D T1A 31-P3C AxT 32-PxA D7AR 33-
 T1AR D6R 34-D5T DXP y las blancas abandonaron.-

Blancas: ESCONDRILLAS (México) Negras: Abraham (I. Virgenes) SICILIAN

1-P4R P4AD 2-C3AR C3AD 3-P4D P4D 4-PRxP DXP 5-C3A D1D 6-P5D
 C1C 7-A4AR P3TD 8-D2D P3R 9-0-0-0 A3D 10-PxP AxA 11-PxPj. R1A
 12-DxA D3A 13-PxC(D)j. TxD 14-T8Dj. R2R 15-D7Aj. y las negras
 abandonaron.-

Blancas: Abramson (I. Virgenes) Negras: RAMIREZ (México) SIST. COLLE

1-P4D C3AR 2-P3CR P3CR 3-A2C A2C 4-C3AR 0-0 5-0-0 P3D 6-T1R
 CD2D 7-P3A P4R 8-P4R D2R 9-D2A P3TR 10-A3R C5C 11-P5D CxA 12-
 TxC P4AR 13-CD2D P5A 14-T3-1R P4CR 15-P4CD T2A 16-T1AR C1A 17-
 TD1C C3C 18-P3TR P4TR 19-C2T P5C 20-PTxP PTxP 21-D1D P6A 22-
 A1T A2D 23-T1R T1-1AR 24-C4A A3T 25-P4T T2T 26-P5C R2C 27-D3D
 T1-1TR 28-CxPA PxC 29-DxP A4C 30-A2C A6T 31-AxA TxA 32-R1A C5A
 33-R1C D3A 34-C3R C7Rj. y las blancas abandonaron.-

NICARAGUA 4 ANT. NEERLANDESAS 0

Dávila	1	Van Loon	0
Jorge	1	De Boer	0
Noguera	1	Zalm	0
Salas	1	Lopes	0

Blancas: DAVILA (Nicaragua) Negras: Van Loon (Ant. Neerland.) ESLAVA

1-C3AR P4D 2-P3CR C3AR 3-A2C P3R 4-P4D A2R 5-0-0 0-0 6-P4A P3A
 7-C3A CD2D 8-PxP PRxP 9-D2A T1R 10-T1C C1A 11-P4CD A3R 12-P5C
 D1A 13-PxP PxP 14-D4T P4A 15-PxP AxP 16-C4D A6TR 17-A2C AxA
 18-RxA D5C 19-TD1D TD1C 20-A3T A3C 21-P3T D3C 22-C4-5C TD1D 23-
 T2D P5D 24-CxPD C5R 25-CxC DxCj. 26-P3A D6R 27-T3D TxC 28-TxD
 TxD 29-TxT TxA 30-T1A T6R 31-TxT AxT 32-T8A P3C 33-P4A R2C 34-
 R3A A3C 35-P4R C3R 36-P5R C5Dj. 37-R4R C7R 38-P4C C8C 39-P4TR
 C7R 40-P5A PxPj. 41-PxP C6Cj. 42-R4A C7Rj. 43-R4C C5D 44-P4T P4Tj.
 45-R4A C7Rj. 46-R3A C8Cj. 47-R4R C6T 48-P6Aj. R2T 49-T8A C7Aj. 50-
 R5A C5C 51-TxPj. R1C 52-T7Cj. R1A 53-P6R CxP 54-T7Aj. y las ne-
 gras abandonaron.-

Blancas: De Boer (Ant. Neerland.) Negras: JORGE (Nicaragua) SICILIAN,

1-P4R P4AD 2-C3AR P3D 3-P4D PxP 4-CxP C3AR 5-C3AD P3TD 6-A2R
 P3R 7-0-0 D2A 8-P4A A2R 9-A3A CD2D 10-A3R C4A 11-D2R A2D 12-
 P4CD C5T 13-CxC AxC 14-P4A 0-0 15-TR1A C2D 16-TD1C P3CR 17-P4C
 P4R 18-C3C PxP 19-AxP C4R 20-A2C D2D 21-P3TR TD1A 22-A6T TR1R
 23-C4D A3A 24-P5C A1T 25-R1T C3A 26-CxC AxC 27-D3D D3R 28-T1R
 P4C 29-PxP AxPC 30-D5D DxD 31-PxD A6A 32-TxTj. TxT 33-P3T T8Rj.
 34-TxT AxT 35-R1C A6A 36-A1A A7D 37-R2A P4A 38-A2R R2A 39-R3A
 R1C 40-R2A R2A 41-R3A R1C 42-R2A A8A 43-P4TD AxP 44-AxP A6C
 45-A7C R2A 46-A6A A6T 47-P5C A4Aj. 48-R3A A7AD 49-R2R A5R 50-
 P4T P5A 51-A7D P6Aj. 52-R2D AxP 53-A4C P7A 54-A2R A7C 55-A4Aj.
 P4D 56-A2R P8A(D) 57-AxD AxA y las blancas abandonaron.-

Blancas: NOGUERA (Nicaragua) Negras: Zalm (Ant. Neerland.) RUY LOPEZ

1-P4R P4R 2-C3AR C3AD 3-A5C P3TD 4-AxC PDxA 5-0-0 A5CR 6-P3TR
 AxC 7-DxA C3A 8-P3D A2R 9-D3C D3D 10-C3A 0-0 11-C2R C4T 12-
 D3A P3CR 13-P4CR C2C 14-D3C P4CR 15-A3R P3A 16-R2C D3R 17-P3AR
 A3D 18-P4TR P3T 19-T1T R2A 20-P3C P4AD 21-T3T P4C 22-P4AD P4TD
 23-PTxP PTxP 24-PxP P5T 25-PxP TxP 26-C3A T6T 27-D1R P5A 28-
 A1A T6-1T 29-D2R PxP 30-DxP A4A 31-D2A D5A 32-P4T C3R 33-T1T
 C5D 34-D2T DxDj. 35-TxD T1T 36-TxT TxT 37-C5D T1AD 38-A3T AxA
 39-TxA P3A 40-T3A T1T 41-PxP T1AD 42-P7A y las negras abandonan.-

Blancas: Lopes (Ant. Neerland.) Negras: SALAS (Nicaragua) FRANCESA

1-P4R P3R 2-P4D P4D 3-C3AD C3AR 4-P5R CR2D 5-C3A P4AD 6-A3R
 CD3A 7-A5CD PxP 8-AxP P3TD 9-AxC PxA 10-A3R P4AD 11-A4A D3C
 12-T1CD A2R 13-0-0 0-0 14-P4TR A2C 15-C2R P3A 16-PxP AxP 17-
 A5C D3A 18-C2T P4R 19-C3C AxA 20-PxA P5D 21-P3AR D3CR 22-D2D
 T5A 23-C2R T4A 24-P4AR PxP 25-CxP DXP 26-T2A C3A 27-TD1AR C5R
 28-C3T DxD 29-TxD TxTj. 30-CxT CxT 31-CxC T1AR 32-P3CD T3A 33-
 R2T P4TR 34-P3C T3R 35-C4AR T8R y las blancas perdieron por tiempo

<u>R. DOMINICANA</u>	<u>1½</u>	<u>GUATEMALA</u>	<u>2½</u>
Peña	½	De León	½
Yabra	½	Girón	½
Matos	½	Quintana	½
Guzmán	0	Vassaux	1

Blancas: PENA (R. Dominicana) Negras: DE LEON (Guatemala) INDOBENONI

1-P4D C3AR 2-P4AD P4A 3-P5D P3R 4-C3AD PXP 5-PXP P3D 6-P4R P3CR
 7-A2R A2C 8-C3A P3TD 9-P4TD 0-0 10-0-0 T1R 11-C2D CD2D 12-P3A
 P3C 13-C4A C4R 14-A5C CxC 15-AxC5A P3T 16-A3R R2T 17-D2D T2T
 18-TD1C T1TD 19-P4CD C2D 20-TR1AD C4R 21-A1A C2D 22-R1T D2R 23-
 C1D A1A 24-A4AR D3A 25-C2A D1D 26-C4C P4TR 27-C2A P3A 28-P4T
 D2R 29-C3D D1D 30-A2R D2R 31-T1C P5A 32-C1R P4CD 33-P5T C4R
 34-C2A A2D 35-C4D TD1A 36-TD1AD A2C 37-A1D D2A 38-A2R A3T 39-
 C2A A2C 40-C4D D2R 41-TR1D TABLAS.-

Blancas: GIRON (Guatemala) Negras: YABRA (R. Dominicana) SICILIANA

1-P4R P4AD 2-C3AD P3R 3-P3CR C3AD 4-A2C C3A 5-CR2R P3TD 6-0-0
 A2R 7-P3D 0-0 8-P4A P4D 9-A2D P5D 10-P5R PxC 11-PxC AxP 12-
 AxP C5D 13-R1T T1C 14-T1CD P4CD 15-A1R A2C 16-AxA TxA 17-C3A
 A2R 18-A2A T3C 19-R1C P5C 20-C4R D4D 21-AxC DxAj. 22-C2A T1D
 23-D3A T3-3D 24-TR1R P4A 25-P3C A3A 26-R2C P3C 27-C3T P3T 28-
 C1C D6A 29-D1D D5D 30-D3A P4TD 31-C2R D4D 32-DxD PxD 33-C1C P5T
 34-C3A PXP 35-PTXP A6A 36-T2R T1T 37-T1AR T7T 38-T1-2A T7C 39-
 P4T T3T 40-T8Rj. R2T 41-T7Rj. R1C 42-T8Rj. R2T 43-T2-2R T3-7T
 44-T2-7Rj. A2C 45-C1R P5A 46-PDXP PXP 47-T7D PXP 48-T8-7R PXP
 49-TxAj. TABLAS.-

Blancas: MATOS (R. Dominicana) Negras: QUINTANA (Guatemala) BENONI

1-P4D P3R 2-P4AD P4AD 3-P5D P3D 4-C3AD P4R 5-P4R P3CR 6-A3D C2R
 7-CR2R A2C 8-0-0 0-0 9-P4A P4A 10-PAXP AxP 11-A5C PXP 12-AxP
 C2D 13-D2D C3AR 14-A4A C5C 15-AxA CxA 16-TxTj. DxT 17-T1AR D2C
 18-P3CD A4A 19-C3C T1AR 20-C5C AxA 21-TxTj. DxT 22-CxA C1A 23-
 D5C P3TR 24-D6A DxD 25-CxDj. R2A 26-C4R R2R 27-P3TR P3TD 28-
 C5-3A C2T 29-P4TD C1A 30-R2A C3C 31-R3R C3-2D 32-C2R C1A 33-C4A
 C2A 34-C3D P3C 35-P3C C1D 36-R4A C2C 37-P4CR C4T 38-C2D C2T
 39-C2A C4C 40-P4T C2A 41-C3D R3A 42-C4Rj. R2C 43-C2D C2C 44-C4R
 R1A 45-C2D C4T 46-R4R C2C 47-R4A R2R 48-C4R C1T 49-C3-2A C1D
 50-C3D C1D-2A 51-C2D P4Cj. 52-PXP C3Cj. 53-R5A C5Tj. 54-R4A PXPj.
 55-R3C TABLAS.-

Blancas: VASSAUX (Guatemala) Negras: Guzmán (R. Dominicana) CARO KANI

1-P4R P3AD 2-P4D P4D 3-P5R A4A 4-A3D AxA 5-DxA P3R 6-C2R C2D
 7-0-0 D2A 8-A4A A2R 9-C2D P4CR 10-A3C P4TR 11-P4AR 0-0-0 12-PXP
 AxP 13-TxP C3T 14-T7C TD1C 15-TxTj. TxT 16-C3AR C4A 17-CxA TxC
 18-C4A C1A 19-T1AR CxA 20-PxC D2C 21-R2T R2D 22-D3C R1R 23-D3T
 T4A 24-CxPR D5C 25-TxT CxC 26-T6A P5T 27-PXP P4A 28-D3T DxDj.
 29-RxD CxP 30-P5T y las negras abandonaron.-

HONDURAS	3½	PANAMA	½
Aguilar	1	Saucedo	0
Lozano	1	Cuellar	0
Deras	1	Haskins	0
Rivera	½	Martínez	½

Blancas: AGUILAR (Honduras) Negras: Saucedo (Panamá) DEF.TARRASCH

1-P4D P4D 2-P4AD P3R 3-C3AD P4AD 4-PAxP PRxP 5-C3A C3AD 6-P3CR
P5A 7-A2C A3R 8-0-0 A3D 9-C5CD A1C 10-P4R CR2R 11-A3R 0-0 12-
C5C P3TR 13-CxA PxC 14-D4C T3A 15-P5R T3C 16-D5T P3T 17-C3A
D1AR 18-C2R A2T 19-TD1D T1R 20-A3T C1D 21-P4A C4A 22-AxC DxA
23-DxD PxD 24-C3A T3D 25-PxT TxA 26-CxP T3R 27-C7Rj. R2T 28-
C8A y las negras abandonaron.-

Blancas: Cuellar (Panamá) Negras: LOZANO (Honduras) CUATRO CABALLOS

1-P4R P4R 2-C3AR C3AR 3-C3A C3A 4-A4A A4A 5-P3D P3D 6-0-0 A5CR
7-A3R C5D 8-AxC AxA 9-P4TD P3A 10-C2T P3TD 11-P3A A2T 12-P3T
A4T 13-R2T 0-0 14-C4C P4T 15-C2A D2A 16-A2T P4D 17-D2D TD1R
18-R1T R1T 19-C2-1R T2R 20-D2A PxP 21-PxP A3CR 22-C2D T1D 23-
C1-3A T2-2D 24-TD1R C4T 25-C4A P3A 26-P3CR A2A 27-P3C P4CD 28-
PxP PxP 29-C3R D3A 30-R2T P3C 31-C5D AxC 32-PxA DxP 33-C4T D6D
34-D1A P4C 35-T1D DxT 36-TxD TxT 37-D3T PxC 38-P4CR T8-7D y las
blancas abandonaron.-

Blancas: DERAS (Honduras) Negras: Haskins (Panamá) SICILIANA

1-P4R P4AD 2-C3AR C3AD 3-P4D PxP 4-CxP P3R 5-C3AD P3TD 6-A2R
A5C 7-A3R C3A 8-P3A AxC 9-PxA D2A 10-0-0 0-0 11-P4AD T1D 12-
D1R P3D 13-CxC DxC 14-D5T A2D 15-TR1C P4CD 16-T4C TR1C 17-T1-1C
P3T 18-D3T P4D 19-PRxP PRxP 20-P5A D3R 21-D3D P4TD 22-T3C P5T
23-T4C T1R 24-R2A A3A 25-A4D C2D 26-T1R D2R 27-D3A D4C 28-A3R
D4T 29-T4C P3A 30-P3TR TD1C 31-P4A D2A 32-A3D C1A 33-A4D TxT
34-RxT D2Rj. 35-R1A R1T 36-T3C C3R 37-T3R D2AR 38-A6C D1C 39-
P3C CxA 40-DxC D1AR 41-R2C T2C 42-T6R D1A 43-P5A R1C 44-R2A
A2D 45-T7R D3A 46-A7Aj. R1A 47-AxP D2A 48-T7Aj. R1R 49-D4Rj.
D4R 50-DxDj. PxD 51-P6A y las negras abandonaron.-

Blancas: MARTINEZ (Panamá) Negras: RIVERA (Honduras) CAMBRIDGE
SPRINGS

1-P4D P4D 2-P4AD P3R 3-C3AD C3AR 4-A5C CD2D 5-P3R P3A 6-C3A
D4T 7-AxC CxA 8-C2D A5C 9-D2A 0-0 10-A3D T1R 11-0-0 PxP 12-
CxP D2A 13-P3TR A3D 14-C4R CxC 15-AxC P3TR 16-P4A P4AR 17-A3A
A2D 18-TR1A T2R 19-CxA DxC 20-D5A DxD 21-TxD A1R 22-P4CD T1D
23-P4TD P3T 24-TD1AD R1A 25-T5-3A P4CR 26-P3C R2C 27-R2A R3A
28-T1TR PxP 29-PCxP T2C 30-T1CR T1-2D 31-T3-1A TD2R 32-T3C A2D
33-T1-1CR A1R 34-R2R TxT 35-TxT T2C 36-TxT RxT 37-R3D P4C 38-
P5T R3A 39-R2R R2R 40-R2A R3A 41-R3C R2C 42-P4R R3A 43-R4T R2R
44-PxP PxP 45-P5D R3D 46-PxP AxP 47-AxA RxA 48-R5T R4D 49-RxP
R5A TABLAS.-

POSICION DE LOS EQUIPOS:

			puntos
1º	MEXICO	22	
2º	Nicaragua	21	"
3º	Venezuela	19 $\frac{1}{2}$	"
4º	República Dominicana	19	"
5º	Guatemala	18 $\frac{1}{2}$	"
	El Salvador	18 $\frac{1}{2}$	"
7º	Panamá	14 $\frac{1}{2}$	"
8º	Honduras	14	"
9º	Antillas Neerlandesas	7 $\frac{1}{2}$	"
10º	Islas Vírgenes	5 $\frac{1}{2}$	"



MEXICO

ISLAS VIRGENES	0	HONDURAS	4
Hook	0	Aguilar	1
Hoyt	0	Lozano	1
Abraham	0	Deras	1
Abramson	0	Rivera	1

Blancas: Hook (I.Virgenes) Negras: AGUILAR (Honduras) IRREGULAR

1-P3CD C3AR 2-A2C P3R 3-C3AR P4D 4-P3R P4A 5-A2R A2R 6-0-0 0-0
 7-P4D C3A 8-P4A P3CD 9-C5R D2A 10-CxC DxC 11-PDxP PCxP 12-PxP
 PxP 13-C3A A2C 14-A3A TD1D 15-D2A D3R 16-TR1D TR1R 17-TD1A A3A
 18-C2R A3D 19-P3C A1T 20-C4A AxC 21-PRxA C5R 22-T1R T1AD 23-
 A2C D3CD 24-A3TR TD1D 25-A2C T1AD 26-A3TR TD1D 27-A3T P5D 28-
 TR1D P6D 29-TxP CxPA 30-AxP CxAj. 31-R1A D3AD y las blancas rinden.

Blancas: LOZANO (Honduras) Negras: Hoyt (I.Virgenes) ITALIANA

1-P4R P4R 2-C3AR C3AD 3-A4A A4A 4-P3A C3A 5-P3D P3D 6-P4CD A3C
 7-P4TD P3TD 8-A5CR A5C 9-CD2D D2R 10-P3T A3R 11-A3C P3T 12-A3R
 AxAR 13-PxA 0-0 14-0-0 AxA 15-DxA TR1R 16-TD1R D2D 17-P4A
 P4CR 18-CxPC PxP 19-TxC T3R 20-T5A T3C 21-TD1AR T1AR 22-C3A
 P5C 23-PxP TxP 24-C5C C1D 25-D1D T5T 26-D1R T3T 27-D3C T3C 28-
 D4T T2C 29-T1-3A P3AR 30-T3T C2A 31-CxC y las negras abandonaron.

Blancas: Abraham (I.Virgenes) Negras: DERAS (Honduras) CUATRO CABALLOS

1-P4R P4R 2-C3AR C3AR 3-C3A C3A 4-P3D A4A 5-A3R A3C 6-A2R P4D
 7-PxP CxP 8-CxC DxC 9-0-0 0-0 10-P4A D3D 11-P3TD A5D 12-T1C
 A4AR 13-C4T A3R 14-P4CD TD1D 15-D2A P4A 16-A5C TD1R 17-P5C C1C
 18-A1A C2D 19-A2D C4A 20-A4CD T3A 21-C3A T3T 22-A2D P5A 23-CxA
 PxP 24-A1A A4A 25-P3A D4R 26-T2A T1-3R 27-A1A P4C 28-A2D D3D
 29-A4C T6R 30-T1D T3-3R 31-P4TD P3C 32-P5T P4T 33-D1C P5C 34-
 PAXP PTxP 35-PxP PAXP 36-AxC PxA 37-T2T D2A 38-D3C P6A 39-T1-1T
 D2T 40-TxP P7Aj. 41-RxP DXP 42-T8Tj. R2A 43-T1-7Tj. R3A 44-T8Aj.
 R4R 45-T8CR P6Cj. 46-TxP DxTj. 47-R1C AxP 48-D1D D3C 49-T7D A5R
 50-D1T T6CR 51-D2C D4C 52-D2R D6Rj. y las blancas abandonaron.-

Blancas: RIVERA (Honduras) Negras: Abramson (I.Virgenes) BUDAPEST

1-P4D C3AR 2-P4AD P4R 3-P5D A4A 4-C3AD 0-0 5-P3TD P3D 6-P3R
 P4TD 7-A2R P5R 8-D2A T1R 9-A2D P3A 10-0-0-0 PxP 11-PxP C3T 12-
 P3A PxP 13-CxP AxP 14-A3D AxAj. 15-DxA C4A 16-A2A A4A 17-TR1A
 A6D 18-TR1R TxT 19-DxT AxA 20-RxA D2D 21-C4D D5C 22-D2A C3-5R
 23-D3A D3C 24-C5A T1R 25-CxC CxC 26-T1R T1Aj. 27-R1D D4C 28-DxC
 D8Aj. 29-R2R DxPj. 30-R1A R1A 31-D7Rj. y las negras abandonaron.-

GUATEMALA 2 VENEZUELA 2

De León	½	Caro	½
Girón	½	Schorr	½
Quintana	½	Gamboa	½
Vassaux	½	Biava	½

Blancas: DE LEON (Guatemala) Negras: CARO (Venezuela) PONZIANI

1-P4R P4R 2-C3AR C3AD 3-P3A C3A 4-P4D PxP 5-P5R C4D 6-PxP A5Cj.
7-A2D AxAj. 8-C1xA 0-0 9-A4A C3C 10-A3C P3D 11-0-0 Pxp 12-PxP
D2R 13-T1R A4A 14-A2A AxA 15-DxA TD1D 16-P3TD T4D 17-TD1A CxP
18-DxP CxCj. 19-CxC DxD 20-TxD T2D TABLAS.-

Blancas: SCHORR (Venezuela) Negras: GIRON (Guatemala) SICILIANA

1-P4R P4AD 2-C3AD C3AD 3-P3CR P3CR 4-A2C A2C 5-P4A P3R 6-C3A P4D
7-P5R P3TD 8-0-0 CR2R 9-P3D P4TR 10-A2D C4A 11-A3T C3-2R 12-D1R
A2D 13-D2A T1AD 14-P4T P3C 15-TR1C D2A 16-P4CD 0-0 17-T2T T1C
18-A2C Pxp 19-Txp D4A 20-T2-2C DxDj. 21-RxD C1A 22-A3R CxA 23-
RxC T1R 24-P4D A1A 25-T4-3C A2R 26-A1A T1T 27-C1R A3AD 28-C3D
A1D 29-A2R C2R 30-C4C C4Aj. 31-R3D A2C 32-A1A T1AD 33-A3T T5A
34-AxC PCxA 35-R3R A2A 36-T2T T1AD 37-C1D A1D 38-P3A R1A 39-
R2D R2R 40-C3D T5-3A 41-T1T R1A 42-C3R R1R 43-P3T A2R 44-T1-1CD
Tablas.-

Blancas: QUINTANA (Guatemala) Negras: GAMBOA (Venezuela) CARO KANN

1-P4R P3AD 2-C3AD P4D 3-C3A A5C 4-P3TR A4T 5-Pxp Pxp 6-P4D P3R
7-A5Cj. C3A 8-D2R C3A 9-P4CR A3C 10-C5R T1A 11-P4TR P3TR 12-CxA
PxC 13-Dxpj. D2R 14-DxDj. AxD 15-P5C C2D 16-A3D CxP 17-Axpj.
R1D 18-A3R C6Aj. 19-R2R P5D 20-RxC PxA 21-Rxp Pxp 22-Pxp AxPj.
23-P4A A3T 24-TD1D T1A 25-T4D T3AD 26-A3D T3Rj. 27-R3A R1A 28-
R4C C3Aj. 29-R3T T6Rj. 30-R2C P3T 31-A5Aj. R1C 32-TR1D C4T 33-
T8Dj. TxT 34-TxTj. R2T 35-C5D Cxpj. 36-CxC AxC 37-T7D P4C 38-A3D
T3R 39-R3A T6Rj. 40-R4C T4R 41-P4C Tablas.-

Blancas: BIAVA (Venezuela) Negras: VASSAUX (Guatemala) INGLESA

1-P4AD C3AR 2-C3AD P4D 3-Pxp CxP 4-P3CR P3CR 5-A2C P3AD 6-D3C
C3C 7-C3A A2C 8-0-0 P4R 9-P3D 0-0 10-A3R A3R 11-D2A C1-2D 12-
TR1D C4D 13-A2D P3A 14-P4D D2R 15-P3TD TR1R 16-Pxp CxP 17-CRxP
PxC 18-P4R CxC 19-AxC TD1D 20-TxT TxT 21-T1D TxTj. 22-DxT D2D
23-DxD AxD 24-R1A Tablas.-

EL SALVADOR 1 NICARAGUA 3

Mena	0	Dávila	1
Rojas	1	Jorge	0
Mojica	0	Noguera	1
Soley	0	Salas	1

<u>PANAMA</u> 2½		<u>REP. DOMINICANA</u> 1½	
Saucedo	1	Peña	0
Cuellar	½	Yabra	½
Haskins	0	Matos	1
Martínez	1	Guzmán	0

Blancas: SAUCEDO (Panamá) Negras: Peña (R. Dominicana) RUY LOPEZ

1-P4R P4R 2-C3AR C3AD 3-A5C P3TD 4-A4T C3A 5-0-0 A2R 6-T1R
 P4CD 7-A3C P3D 8-P3A 0-0 9-P3TR C4TD 10-A2A P4A 11-P4D D2A
 12-CD2D C3A 13-C1A PAXP 14-PXP CXP 15-CXC PXC 16-A4A A3R 17-
 T1A D3C 18-C2D C2D 19-C3A A3A 20-P5R PXP 21-CXP CXC 22-AxC
 AxA 23-TxA TD1A 24-A1C TxT 25-DxT T1A 26-DxTj. y las negras
 abandonaron.-

Blancas: YABRA (R. Dominicana) Negras: CUELLAR (Panamá) INDIA DE REY

1-P4D C3AR 2-P4AD P3CR 3-C3AD P3D 4-P4R A2C 5-P4A P4A 6-P5D
 0-0 7-C3A C3T 8-A2R C2A 9-0-0 P3TD 10-P4TD T1C 11-P5T A2D 12-
 P5R C1R 13-P3T P4CD 14-PxPa.p. TxP 15-C4R P4A 16-C3A P3R 17-
 D2A D1C 18-T1C P4TD 19-A3R C3T 20-PxPR AxP 21-C5CR PXP 22-CxA
 TxC 23-PXP AxP 24-A6T A2C 25-A4A A4R 26-A6T A2C 27-AxA CxA
 28-A3A T4R 29-TD1D C3R 30-C5C C3t-2A Tablas.-

Blancas: Haskins (Panamá) Negras: MATOS (R. Dominicana) RUY LOPEZ

1-P4R P4R 2-C3AR C3AD 3-A5C P3TD 4-AxC PDxA 5-0-0 A3D 6-P3D
 A5CR 7-CD2D C2R 8-T1R 0-0 9-P3CD A5C 10-P3TR A6A 11-T1C A2D
 12-T1A P4CD 13-D1R C3C 14-A3T T1R 15-T1D C5A 16-D3R D3A 17-
 R2T D3T 18-C1R T3R 19-T1TR A5D 20-D3A T3A 21-A7R CxPT 22-AxT
 CxPj.(d) y las blancas abandonaron.-

Blancas: Guzmán (R. Dominicana) Negras: MARTINEZ (Panamá) BIRD

1-P4AR P4D 2-C3AR C3AR 3-P3R A4A 4-P3CD P3R 5-A2C A2R 6-A2R
 P3TR 7-C3A CD2D 8-0-0 0-0 9-C4D A2T 10-T1A P3A 11-C4T A3D 12-
 P4A PXP 13-PXP P4R 14-PXP AxP 15-C5AR AxA 16-CxA D4T 17-P4TD
 AxC 18-P5A A3C 19-C4A D5C 20-C6D CXP 21-T4AD D3C 22-T4T TD1D
 23-C5A C4-5R 24-D1R CXP 25-CxPj. PXC 26-TxC DxPj. 27-R1T TR1R
 28-T2A C5R 29-T3A DxA 30-DxD C6Cj. 31-PxC TxD 32-P4C T1-7D 33-
 TxPT TxP 34-T4A T7C-7R 35-T1A A5Rj. y las blancas abandonaron.-

<u>ANT. NEERLANDESAS</u> ½		<u>MEXICO</u> 3½	
Van Loon	½	Camarena	½
Fernán	0	Campos	1
De Boer	0	Escondrillas	1
Zalm	0	Ramírez	1

Blancas: VAN LOON (Ant.Neerland.) Negras: CAMARENA (México) PIRC

1-P4R P3D 2-P4D P3CR 3-P4AD A2C 4-C3AD C3AR 5-A3D 0-0 6-CR2R
C3A 7-0-0 P4R 8-P5D C2R 9-P4CD P4TD 10-PxP TxP 11-P4TD C2D
12-A2D C4AD 13-A2A T1T 14-P5T P4A 15-P3A A2D 16-T3T P5A 17-
C2T P4CR 18-R1T T3A 19-C1C P4T 20-C4C R2A 21-D2R C1C 22-T1-1T
A1AD 23-C3D T3C 24-D2A CxC 25-AxC P5C 26-D1A C3A 27-D1A A1A
28-A4C P5T 29-A1A C4T 30-C2R C6Cj. 31-CxC PTxC 32-PAxP AxP 33-
P3T D3A 34-P5A A2R 35-PxP PxP 36-D7A T1T 37-DxP T3-3T Tablas.-

Blancas: CAMPOS (México) Negras: Fernán (Ant.Neerland.) HOLANDESA

1-P4D P4AR 2-P3CR P3R 3-A2C C3AR 4-P4AD P3A 5-C3AR P4D 6-P3C
A2R 7-0-0 0-0 8-P3R D1R 9-A2C CD2D 10-C3A C5R 11-C2D T3A 12-
C3xC PAxC 13-P3A PxP 14-AxP T3T 15-P4R C3A 16-D2R D3C 17-PRxP
PAxP 18-PxP D7A 19-TD1A D4AR 20-P6D AxP 21-AxP D6T 22-TxAj.
TxT 23-AxT C4T 24-D2C Dx Dj. 25-RxD P4C 26-P5D PxP 27-A7CD C2C
28-AxPj. R1T 29-T1A y las negras abandonaron.-

Blancas: De Boer (Ant.Neerland.) Negras: ESCONDRILLAS (México) SICILIANA

1-P4R P4AD 2-C3AR P3D 3-P4D PxP 4-CxP C3AR 5-C3AD P3TD 6-A2R
P3R 7-0-0 D2A 8-P4A A2R 9-A3A CD2D 10-A3R C3C 11-R1T C5A 12-
A1A A2D 13-P3CD C4TD 14-A2C 0-0 15-C3-2R P4R 16-C5A AxC 17-
PxA P5R 18-AxC AxA 19-AxP AxT 20-DxA P4D 21-A3D D3D 22-D1R C3A
23-P3A TR1R 24-T3A T2R 25-T3T P3T 26-P4CR DxP 27-CxD Tx Dj. 28-
R2C C4R 29-CxP CxP 30-T3C C4R 31-P6A CxA 32-C7Rj. Tx C 33-PxT
C5Aj. 34-R2A T1R 35-T3R C3R 36-P4A TxP 37-P4C R1A y las blancas
abandonaron.-

Blancas: RAMIREZ (México) Negras: Zalm (Ant.Neerland.) RUY LOPEZ

1-P4R P4R 2-C3AR C3AD 3-A5C P3TD 4-A4T C3A 5-0-0 P4CD 6-A3C
A2R 7-T1R 0-0 8-P4D P3D 9-P3A A5C 10-A3R D2D 11-CD2D TD1D 12-
P5D C4TD 13-A2A P4A 14-P3TR A4T 15-P3CD C2C 16-P4CR A3C 17-C4T
AxP 18-CxA CxC 19-C5A C3A 20-R1T C1R 21-T1CR R1T 22-D3A T1CD
23-P5C P3C 24-T4C C1D 25-T1-1CR C2CR 26-CxC Rx C 27-T4TR D1R
28-T6T T1TR 29-P4TR P4T 30-R2C P5A 31-T1TR PxP 32-PxP P5T 33-
P4C T1AD 34-A2D D2D 35-P5T C2C 36-D3C T1T 37-PxP PTxP 38-D4T
TR1C 39-AxPC Px A 40-TxPj. R2A 41-D7Tj. y las negras abandonaron.-

 *** INFORMACION FINAL ***

Equipo Campeón: MEXICO + 18 = 15 - 3 (71%)
Equipo Sub-Campeón: NICARAGUA + 18 = 12 - 6 (67%)

Campeón Individual de Centro América y el Caribe:

ALBERTO CARO (Venezuela) + 3 = 6 - 0 (67%)

Mejor 2° Tablero:

ALBERTO CAMPOS (México) + 7 = 2 - 0 (89%)

Mejor 3er. Tablero:

OSCAR NOGUERA (Nicaragua) + 5 = 2 - 2 (67%)

Mejor 4° Tablero:

NARCISO SALAS (Nicaragua) + 5 = 4 - 0 (78%)

Mejor jugador suplente:

GUILLERMO VASSAUX (Guatemala) + 4 = 2 - 0 (83%)

INDICE DE ENCUENTROS INDIVIDUALES (los números indican página)

	1	2	3	4	5	6	7	8	9	10
1) Antillas N.	**	34	37	10	18	57	49	12	27	42
2) El Salvador	34	**	43	15	24	6	55	18	37	48
3) Guatemala	37	43	**	20	30	13	6	28	51	55
4) Honduras	10	15	20	**	54	39	32	52	43	26
5) Islas Vírgenes	18	24	30	54	**	49	45	9	12	40
6) México	57	6	13	39	49	**	24	46	31	21
7) Nicaragua	49	55	6	32	45	24	**	36	22	16
8) Panamá	12	18	28	52	9	46	36	**	57	33
9) Rep. Dominicana	27	37	51	43	12	31	22	57	**	7
10) Venezuela	42	48	55	26	40	21	16	33	7	**

—CAMPEON INDIVIDUAL—

VENEZUELA





MEXICO

Mejor 2º tablero



NICARAGUA

Mejor 3º tablero



NICARAGUA

Mejor 4º tablero

Mejor jugador
sublente



Kuker
1991

*** ESTADISTICA ***

(*) Se disputaron un total de 180 partidas:

las blancas ganaron	58
las negras ganaron	58
y fueron tablas	64

(*) Tomás Lozano de Honduras jugó:

la partida más larga: vs. Schorr (Venezuela)	86 jugadas
la partida más corta: vs. Rojas (El Salvador)	10 jugadas

(*) Las aperturas se jugaron así:

comenzando con Peón Rey.....	87 veces
comenzando con Peón Dama.....	73 "
otros sistemas.....	20 "

(*) La apertura más jugada:

DEFENSA SICILIANA 35 veces

las blancas ganaron	11 veces
las negras ganaron	10 "
y fueron tablas	14 "

(*) Las aperturas más jugadas:

DEFENSA SICILIANA	35 veces
RUY LOPEZ (ESPAÑOLA)	13 "
DEFENSA HOLANDESA	13 "
INDIA DE REY	12 "
DEFENSA FRANCESA	11 "
DEFENSA PIRC	10 "
SISTEMA ZUKERTORT, INGLESA y SISTEMA COLLE	8 "
CARO KANN	7 "
CATALANA y SEMI-ESLAVA	5 "
CUATRO CABALLOS, INDO-BENONI, GAMBITO BUDAPEST y DEFENSA ORTODOXA	4 "
DEFENSA GRUNFELD, NIMZOINDIA, INDIA DE DAMA y PEON DAMA	3 "
DEFENSA PETROFF, ITALIANA, ESLAVA y DOBLE FIANCHETTO	2 "
DOS CABALLOS, APERTURA BIRD, APERTURA ESCOCESA, PONZIANI, CONTRAGAMBITO ALBIN, BENONI, DEFENSA TARRASCH, FIANCHETTO DE DAMA y CAMBRIDGE SPRINGS.	1 "