Via Lombroso 3 42100 Reggio Emilia Tel. 0522 553501 Fax 0522 330569
E-mail: info@ippogrifoscacchi.it Sito Internet: www.ippogrifoscacchi.it

In collaborazione con

Presenta:

49° Torneo di Capodanno

2006/07

dedicato alla memoria del G.M. Paoli Enrico e Trincardi Tullio

(30 dicembre 2006 – 7 gennaio 2007)

	CAT.	COGNOME E NOME	FID	NAZ	1	2	3	4	5	6	7	8	9	1	PUNTI	S/
1	MI	Borgo Giulio	2420	ITA												
2	GM	Iordachescu Viorel	2564	MD												
3	MI	Mogranzini Roberto	2401	ITA												
4	GM	Romanishin Oleg	2542	UK												
5	MI	Manca Federico	2425	ITA												
6	MI	Shytaj Luca	2441	ITA												
7	GM	Khenkin Igor	2620	GE												
8	MF	Rombaldoni Denis	2377	ITA												
9	GM	Landa Konstantin	2570	RU												
1	MI	Brunello Sabino	2460	ITA												

Categoria Fide: X (media ELO 2482) norma G.M. = 6,03; norma M.I. = 4,23

I Protagonisti

G.M. Khenkin Igor (Germania) (ELO 2620) (21 Marzo 1968)

Il GM tedesco di origine russa è alla sua seconda partecipazione al Torneo di Capodanno avendo giocato nella 42esima edizione (1999-2000) e piazzandosi al secondo posto alle spalle del GM israeliano Yudasin. Quest'anno si è imposto nell'Open di Andorra (7 punti su 9 imbattuto).

G.M. Landa Konstantin (Russia) (ELO 2570) (22 Maggio 1972)

Il GM russo ritorna a Reggio Emilia da "campione in carica" per difendere la vittoria ottenuta nella scorsa edizione che ha chiuso imbattuto con 7 punti su 9
Gioca attivamente soprattutto a squadre in Francia,Germania e Russia.

G.M. Iordachescu Viorel (Moldavia) (ELO 2564) (20 Aprile 1977)

Il GM moldavo partecipa per la prima volta al Torneo di Capodanno. Al suo attivo numerose partecipazioni con la sua nazionale alle Olimpiadi scacchistiche (compreso l'ultima edizione di Torino).

G.M. Romanishin Oleg (Ucraina) (ELO 2542) (10 Gennaio 1952)

Maestro Internazionale dal 1973. Grande Maestro dal 1976.
Autentico veterano del Torneo che l'ha visto protagonista in altre 8 edizioni (28°, 33°, 37°, 39°, 40°, 42°, 43° e 45°). Ha vinto la 43esima edizione (2000-2001)

M.I. Brunello Sabino (Italia) (ELO 2460) (26 Luglio 1989)

Il diciassettenne bergamasco partecipa per la prima volta al Torneo di Capodanno. Campione Italiano Under 18 nel 2003. Nel 2004 vince il torneo di Chiaravalle con una performance di oltre 2600 punti Elo. Conquista la prima norma di Maestro Internazionale nel gennaio 2005 a Verona. La seconda norma la ottiene 4 mesi dopo giocando con la nazionale a Steinbrunn (AUT) in Mitropa Cup. Campione Italiano a squadre 2005 con la squadra di Penne. La terza e definitiva norma da MI l'ha ottenuta all'inizio di quest'anno a Verona. Ha partecipato con ottimi risultati (quarta norma di M.I.) alle recenti Olimpiadi di Torino nella squadra Italia B assieme ai coetanei Denis Rombaldoni, Ronchetti e Vocaturo e vincendo la medaglia d'oro per la fascia C. Secondo per spareggio tecnico dietro il MI croato Vladimir Bukal junior nell'Open di Civitanova Marche. Si è piazzato sedicesimo al recente mondiale Under 20 di Yerevan. Protagonista lo scorso mese della finale del 66° Campionato Italiano disputato a Cremona (8°-9°) Tiferanno per lui le sorelle scacchiste Marina (anch'essa olimpionica a Torino) e Roberta (Campionessa italiana in carica)

I Protagonisti

M.I. Shytaj Luca (Italia) (ELO 2441) (3 Febbraio 1986)

Maestro Internazionale di Bari di origine albanese. Ha giocato le ultime due edizioni delle Olimpiadi (Calvià 2004 e Torino 2006) con la nazionale del suo paese d'origine. Ha ottenuto le tre norme necessarie all'acquisizione del titolo a Bratto (2004), Verona e Montecatini (2005). Prima apparizione a Reggio Emilia.

M.I. Manca Federico (Italia) (ELO 2425) (6 Maggio 1969)

Internazionale dal 1990, il Maestro padovano ha già partecipato a 6 edizioni del Torneo di Capodanno ottenendo il suo miglior piazzamento nella 35esima edizione del 1992-93 dove si piazzò quarto. In quella stessa edizione, valevole anche come finale del 52° Campionato Italiano, si laureò vice-campione italiano alle spalle di Michele Godena.
Ha partecipato a due edizioni delle Olimpiadi, Novi Sad 90 e Mosca 94, vincendo a Novi Sad una prestigiosa medaglia di bronzo come sesta scacchiera con 8 punti su 10.
Nella recente finale del 66° Campionato Italiano disputatasi a Cremona si è piazzato terzo alle spalle di Godena e Caruana.

M.I. Borgo Giulio (Italia) (ELO 2420) (16 Maggio 1967)

Maestro di Aviano (PN), Internazionale dal 1994 e con due norme di Grande Maestro ottenute nel 1998. Tre volte componente della squadra olimpica azzurra (Yerevan 96, Elista 98 e Calvià 2004). Nel 2001 ha vinto il Festival Internazionale di Bratto. 4 volte Campione italiano a squadre con Marostica (2001-2004). Ha partecipato sette volte alla finale del Campionato Italiano Assoluto (l'ultima lo scorso novembre) giungendo quarto nel 1998. Molto attivo come istruttore ed è stato capitano-non giocatore della squadra Italia B maschile alle Olimpiadi di Torino vincendo la medaglia d'oro di fascia C. Quinta partecipazione al Torneo di Capodanno (presente nella 34°, 35°, 36° e 41°edizione)

M.I. Mogranzini Roberto (Italia) (ELO 2401) (6 Gennaio 1983)

Maestro di Perugia, in attesa della ratifica del titolo di Maestro Internazionale.
Ha partecipato alle recenti Olimpiadi di Torino nella squadra Italia C sponsorizzata dalla Provincia di Torino.
La sua prima norma di M.I. Mogranzini l'ha ottenuta all'Open di Cannes (febbraio 2005) e la seconda all'Open di La Palma (Spagna) nel giugno 2005.
La terza e definitiva norma l'ha realizzata al Torneo Chiuso di Montecatini Terme dello scorso luglio. L'ultimo requisito occorrente per ottenere il titolo (superamento della quota 2400 punti Elo) è arrivata con la magnifica prestazione nel Festival di Bratto dove si è classificato terzo assoluto dietro ai GM Dervishi e Komarov. E' all'esordio a Reggio Emilia.

M.F. Rombaldoni Denis (Italia) (ELO 2377) (16 Dicembre 1989)

Il diciassettenne Maestro pesarese torna a Reggio Emilia dopo la partecipazione alla 47esima edizione (2004-2005) nella quale è giunto nel gruppo dei secondi dietro al vincitore Delchev (quinto per spareggio tecnico) e conquistando la sua prima norma di Maestro Internazionale.
E' stato Campione italiano Under 16 nel 2004 a San Nicola Arcella (CS).
Ha partecipato con la squadra Italia B alle recenti Olimpiadi di Torino assieme ai coetanei Brunello, Ronchetti e Vocaturo ottenendo il primo posto nella fascia C.
Proviene da una autentica famiglia di scacchisti : scacchista il nonno Raffaello, il padre Andrea (Maestro), la madre Brigitta e i fratelli Axel, Brian e Sharon.

Calendario del Torneo

1° Turno 30/12/2006		
Borgo	Brunello	
Iordachescu	Landa	
Mogranzini	Rombaldoni	
Romanishin	Khenkin	
Manca	Shytaj	

2° Turno 31/12/2006		
Brunello	Shytaj	
Khenkin	Manca	
Rombaldoni	Romanishin	
Landa	Mogranzini	
Borgo	Iordachescu	

3° Turno 1/1/2007		
Iordachescu	Brunello	
Mogranzini	Borgo	
Romanishin	Landa	
Manca	Rombaldoni	
Shytaj	Khenkin	

4° Turno 2/1/2007		
Brunello	Khenkin	
Rombaldoni	Shytaj	
Landa	Manca	
Borgo	Romanishin	
Iordachescu	Mogranzini	

5° Turno 3/1/2007		
Mogranzini	Brunello	
Romanishin	Iordachescu	
Manca	Borgo	
Shytaj	Landa	
Khenkin	Rombaldoni	

6° Turno 4/1/2007		
Brunello	Rombaldoni	
Landa	Khenkin	
Borgo	Shytaj	
Iordachescu	Manca	
Mogranzini	Romanishin	

7° Turno 5/1/2007		
Romanishin	Brunello	
Manca	Mogranzini	
Shytaj	Iordachescu	
Khenkin	Borgo	
Rombaldoni	Landa	

8° Turno 6/1/2007		
Brunello	Landa	
Borgo	Rombaldoni	
Iordachescu	Khenkin	
Mogranzini	Shytaj	
Romanishin	Manca	

9° Turno 7/01/2007		
Manca	Brunello	
Shytaj	Romanishin	
Khenkin	Mogranzini	
Rombaldoni	Iordachescu	
Landa	Borgo	

N.B. i turni dal 1° all'8° saranno disputati alle ore 14,30. Il 9° turno partirà alle ore 10,00

Via Lombroso 3 42100 Reggio Emilia Tel. 0522 553501 Fax 0522 330569
E-mail: info@ippogrifoscacchi.it Sito Internet: www.ippogrifoscacchi.it

In collaborazione con

Presenta:

49° Torneo di Capodanno

2006/07

dedicato alla memoria del G.M. Paoli Enrico e Trincardi Tullio

(30 dicembre 2006 – 7 gennaio 2007)

1° Turno	30/12/2006	
Borgo	Brunello	½-½
Iordachescu	Landa	½-½
Mogranzini	Rombaldoni	1-0
Romanishin	Khenkin	½-½
Manca	Shytaj	0-1

Il torneo parte col doppio X tra i 4 GM stranieri forse già convinti che la vittoria finale sia "cosa loro". Nei confronti incrociati tra gli italiani patta tra Borgo e Brunello mentre Shytay vince con Manca e Mogranzini (a destra nella foto) prevale su Rombaldoni.

(1) Borgo,Giulio (2420) – Brunello,Sabino (2460) [A18]
49 Reggio Emilia Capodanno 06-07 Reggio Emilia (1), 30.12.2006
1.c4 ♘f6 2.♘c3 e6 3.e4 d5 4.e5 d4 5.exf6 dxc3 6.bxc3 ♕xf6 7.d4 c5 8.♘f3 cxd4 9.♗g5 ♕f5 10.cxd4 ♗b4+ 11.♗d2 ♕a5 12.♗d3 ♘c6 13.♖b1 ♗xd2+ 14.♕xd2 ♕xd2+ 15.♔xd2 b6 16.♗e4 ♗d7 17.d5 exd5 18.cxd5 ♘e7 19.d6 ♗c6 Diagramma

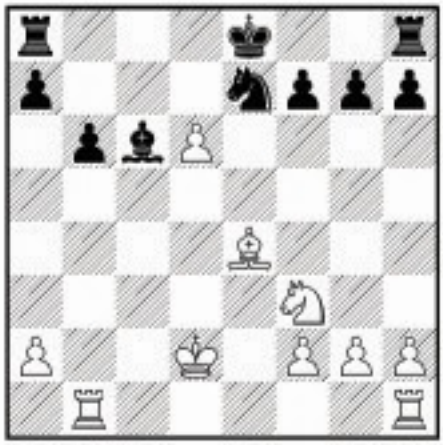

20.♗d3 [Fritz 5.32: 20.♖he1 0-0-0 21.♗d3 ♘g6 22.♘g5 ♗d5 23.♗f5+ ♔b7 24.♗e4 ♖xd6 1.25/11] **20...♗xf3 21.♖he1 ♔d7 22.♖xe7+ ♔xd6 23.♖xf7 ♗xg2 24.♖xg7 ♗d5 25.f4 ♗xa2 26.♖a1 ♗d5 27.♖axa7 ♖xa7 28.♖xa7 h6 29.♔e3 ♖f8 30.h4 ♖e8+ 31.♔d4 ♖f8 32.♔e3 ♖e8+ 33.♔d4 ♖f8 34.♔e3 ½-½**

(2) Iordachescu,Viorel (2564) – Landa,Konstantin (2570) [C43]
49 Reggio Emilia Capodanno 06-07 Reggio Emilia (1), 30.12.2006
1.e4 e5 2.♘f3 ♘f6 3.d4 ♘xe4 4.♗d3 d5 5.♘xe5 ♘d7 6.♘xd7 ♗xd7 7.0-0 ♗d6 8.♕h5 ♕f6 9.♗e3 ♗f5 10.f3 g6 11.♕h6 ♗f8 12.♕f4 ♗d6 13.♕h6 ♗f8 14.♕f4 ½-½

(3) Mogranzini,Roberto (2401) – Rombaldoni,Denis (2377) [B12]
49 Reggio Emilia Capodanno 06-07 Reggio Emilia (1), 30.12.2006
1.e4 c6 2.d4 d5 3.e5 ♗f5 4.c4 e6 5.♘c3 ♘d7 6.a3 f6 7.f4 fxe5 8.fxe5 dxc4 9.♘ge2 b5 10.♘g3 ♘e7 11.♕f3 ♗g6 12.♘ce4 ♘f5 13.♘xf5 ♗xf5 14.♘g3 ♖c8 15.♘xf5 exf5 16.h4 ♗e7 17.♕xf5 ♗xh4+ 18.♔d1 g6 19.♕e6+ ♕e7 20.♕g4 0-0 21.g3 Diagramma

21...♘xe5 [Fritz 5.32: 21...♖cd8 22.♔c2 ♗f6 23.♗g2 ♗xe5 24.dxe5 ♘xe5 25.♕h3 ♘d3 26.♔b1 0.25/12] **22.dxe5 ♕xe5 23.♗xc4+ bxc4 24.♕xc4+ ♖f7 25.♖xh4 ♖d8+ 26.♔c2 ♖d5 27.♔b3 ♖c5 28.♕e4 ♕xg3+ 29.♔a2 ♖e5 30.♕c4 ♖ef5 31.♗d2 ♕d6 32.♗c3 ♖c5** Diagramma

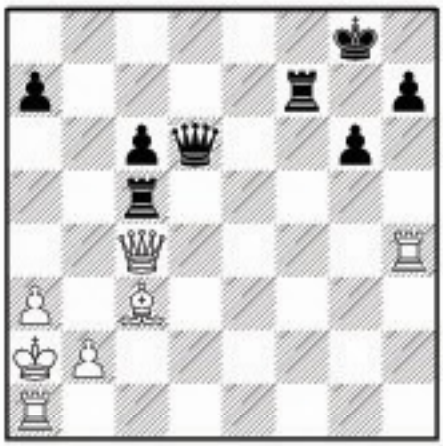

33.♕b3 [Fritz 5.32: 33.♖xh7! decideva subito 33...♔xh7 34.♖h1+ ♕h2 35.♖xh2+ ♖h5 36.♕xf7+ ♔h6 37.♗d2+ g5 #6/7] **33...♖b5 34.♖xh7 ♔xh7 35.♕xf7+** [Fritz 5.32: 35.♖h1+ ♕h2 36.♖xh2+ ♖h5 37.♕xf7+ ♔h6 38.♗d2+ g5 39.♖xh5# #5/4] **35...♔h6 36.♖h1+ ♖h5 37.♖xh5+ ♔xh5 38.♕h7+ ♔g4 39.♕xa7 ♕d5+ 40.b3 c5 41.♕a6 ♕g2+ 42.♗b2 g5 43.♕c4+ ♔h3 44.♕xc5 g4 45.a4 ♕e4 46.♗d4 1-0**

(4) Romanishin,Oleg (2542) – Khenkin,Igor (2620) [E01]
49 Reggio Emilia Capodanno 06-07 Reggio Emilia (1), 30.12.2006
1.d4 d5 2.♘f3 ♘f6 3.c4 c6 4.♘c3 e6 5.g3 dxc4 6.♗g2 ♘bd7 7.0-0 b5 8.♗g5 ♗b7 9.a4 ♕b6 10.♘e5 ♖d8 11.♘xd7 ♖xd7 12.♗xf6 gxf6 13.e3 h5 14.a5 ♕d8 15.a6 ♗a8 16.♕f3 ♗e7 17.♖fd1 f5 18.h4 ♗f6 19.♘xb5 cxb5 20.♕xa8 ♕xa8 21.♗xa8 ♖d6 22.♖a5 ♔e7 23.♗b7 ♖b6 24.b3 cxb3 ½-½

(5) Manca,Federico (2425) − Shytaj,Luca (2441) [B22]

49 Reggio Emilia Capodanno 06-07 Reggio Emilia (1), 30.12.2006

1.e4 c5 2.c3 d5 3.exd5 ♕xd5 4.d4 ♘f6 5.♘f3 e6 6.♗e3 cxd4 7.cxd4 ♗b4+ 8.♘c3 0-0 9.♗d3 b6 10.0-0 ♗xc3 11.bxc3 ♗a6 12.♗xa6 ♘xa6 13.♘e5 ♘b8 14.c4 ♕b7 15.a4 ♘c6 16.f4 ♖fd8 17.♕f3 ♖ac8 18.♖ad1 ♘a5 Diagramma

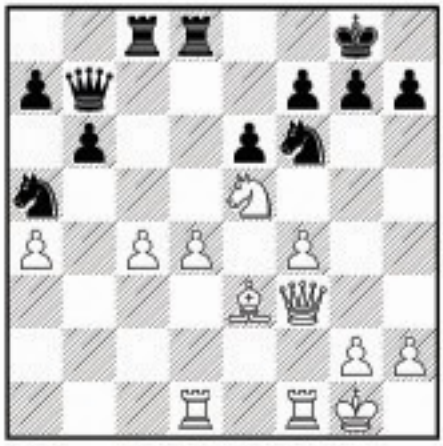

19.♕e2 [Fritz 5.32: 19.♕xb7 ♘xb7 20.f5 exf5 21.♗g5 h6 22.♗h4 ♘d6 23.d5 g5 −0.69/11] **19...♘d7** [Fritz 5.32: 19...♘e4 20.♖de1 f6 21.♘f3 ♘c3 22.♕d3 ♖xc4 23.♘d2 ♖cc8 24.f5 −1.19/11] **20.♕h5 ♘f6?!=** [Fritz 5.32: 20...♘xe5 21.fxe5 ♘xc4 22.♗c1 ♖d7 23.♕g4 ♔h8 24.♕h5 ♖dc7 25.♗g5 −1.41/11] **21.♕e2 ♘d7 22.♕h5 ♘f8 23.c5 f6 24.♘g4 ♕d5 25.f5 ♘c4 26.♗h6 exf5 27.♖xf5 ♕f7 28.♕h3 ♖xc5 29.♗xg7 ♕xg7 30.♘xf6+ ♔h8 31.♘h5 ♕e7 32.♖xf8+ ♕xf8 33.♖f1 ♕xf1+ 34.♔xf1 ♖xd4 35.♕e6 ♖f5+ 0-1**

CIRCOLO SCACCHISTICO IPPOGRIFO '82

49° Torneo di Capodanno

2006/07

dedicato alla memoria del G.M. Paoli Enrico e Trincardi Tullio

CLASSIFICA DOPO IL TURNO 1

	CAT.	COGNOME E NOME	FIDE	NAZ.	1	2	3	4	5	6	7	8	9	10	PUNTI.	POS
1	MI	Borgo Giulio	2420	ITA										½	½	3
2	GM	Iordachescu Viorel	2564	MDA									½		½	3
3	MI	Mogranzini Roberto	2401	ITA								1			1	1
4	GM	Romanishin Oleg	2542	UKR							½				½	3
5	MI	Manca Federico	2425	ITA						0					0	9
6	MI	Shytaj Luca	2441	ITA					1						1	1
7	GM	Khenkin Igor	2620	GER				½							½	3
8	MF	Rombaldoni Denis	2377	ITA			0								0	9
9	GM	Landa Konstantin	2570	RUS		½									½	3
10	MI	Brunello Sabino	2460	ITA	½										½	3

Prossimo Turno:

2° Turno	31/12/2006	
Brunello	Shytaj	
Khenkin	Manca	
Rombaldoni	Romanishin	
Landa	Mogranzini	
Borgo	Iordachescu	

CIRCOLO SCACCHISTICO IPPOGRIFO

49° Torneo di Capodanno 2006/07

dedicato alla memoria del G.M. Paoli Enrico e Trincardi Tullio

Report 1 – 30 Dicembre 2006 di Giorgio Gozzi

E' partito alle 14,30 all'Hotel Mercure-Astoria di Reggio Emilia) il tradizionale torneo scacchistico internazionale più longevo d'Italia giunto ormai alle soglie del mezzo secolo di vita. Si gioca da oggi sabato 30 dicembre a domenica 7 gennaio.
Nato nel 1958 da una felice intuizione del GM Enrico Paoli il Torneo di Capodanno prosegue il suo cammino anche dopo la dipartita del suo "padre putativo" avvenuta nel dicembre dello scorso anno.
Quest'anno si sale di un altro gradino: dalla nona categoria Fide dello scorso anno si passa alla decima di quest'anno (e sarebbe stata l'undicesima se un problema burocratico non avesse bloccato in patria uno dei Grandi Maestri stranieri che doveva partecipare).
I protagonisti quest'anno sono 4 Grandi Maestri stranieri, 5 Maestri Internazionali italiani ed un Maestro Fide italiano a caccia della sua terza e definitiva norma di Maestro Internazionale.

da sinistra: GM Igor Khenkin (Germania), GM Konstantin Landa (Russia) vincitore della scorsa edizione, GM Viorel Iordachescu (Moldavia), GM Oleg Romanishin (Ucraina) e MI Sabino Brunello (Italia)

da sinistra: MI Luca Shitaj (Italia), MI Federico Manca (Italia), MI Giulio Borgo (Italia); MI Roberto Mogranzini (Italia) e MF Denis Rombaldoni (Italia)

la "Triade" degli organizzatori:Chiossi, Ferraroni e Franzoni. Il pubblico assiste alle partite sul megaschermo

Come lo scorso anno sarà possibile vedere le partite su schermo gigante (come al cinema, anzi meglio perchè di fianco a voi potete anche vedere gli "attori" sul "set").
Si raccomanda naturalmente di spegnere i cellulari ed osservare il massimo silenzio.

Le partite sono visionabili anche in diretta su internet tramite il sito ufficiale www.ippogrifoscacchi.it sul quale è anche possibile partecipare gratuitamente al grande Concorso a premi Totoscacco Capodanno 49 che ha in palio come primo premio il programma scacchistico Fritz 10 da poco messo in commercio.
Le partite si disputano ogni giorno dalle ore 14,30 (tranne per l'ultimo turno del 7 gennaio in programma alle ore 10,00) con il tempo di riflessione di 1h 40min. per le prime 40 mosse con abbuono di 30 secondi a mossa; successivamente 50 minuti per finire sempre con abbuono di 30 secondi.
Arbitro del torneo dott. Giuseppe Campioli che sarà coadiuvato dall'arbitro regionale Renato Franzoni e dai neo candidati nazionali Angelo Mancini ed Antonio Sfera.
Cosa aspetti, vieni a Reggio ad assistere ad uno dei più prestigiosi tornei scacchistici italiani. Potrai dire agli amici: "Ebbene sì, anch'io sono passato all'Astoria!"

CRONACA 1° TURNO
Come molti prevedevano scelgono (?) di non farsi del male i 4 GM stranieri opposti tra loro. Probabilmente pensano di giocarsi la vittoria finale nelle partite contro gli azzurri. Inutile dire che la speranza è che abbiano sbagliato i conti.
La prima partita a finire è il confronto tra il vincitore della scorsa edizione il GM russo Landa e il GM moldavo Iordachescu. Patta in 14 mosse con gli inevitabili commenti sulla mancanza di combattività che indigna il pubblico.

Khenkin e Romanishin analizzano il loro incontro assieme a Landa ed Iordachescu. Molto interessanti i loro commenti (per uno che capisca il russo :-))

A proposito delle patte precoci includo un brano tratto da uno degli articoli dell'Arbitro Internazionale Geurt Gijssen pubblicati sul sito Chesscafè nella rubrica "An Arbiter's Notebook". Si parla del torneo M-Tel di Sofia e del suo regolamento atto ad evitare proprio i rapidi armistizi (approfitto per ricordare che stiamo traducendo, col permesso dell'autore, i 100 capitoli di detta rubrica e cerchiamo traduttori che possano darci una mano per i restanti 34 articoli da tradurre-per informazioni wolfggozzi@hotmail.com)
Da Chesscafè (www.chesscafè.com):
Domanda Caro Signor Gijssen, la mia domanda si riferisce alla questione se i risultati del Super Torneo M-Tel recentemente tenutosi a Sofia, Bulgaria possano essere accettati per le variazioni del punteggio FIDE. Affinchè un torneo sia valido per le variazioni FIDE, il Regolamento delle variazioni FIDE Articolo 2.1 dichiara che il "gioco deve avvenire secondo il

Regolamento FIDE." E il Regolamento FIDE all'Articolo 9 precisa le circostanze in cui la partita è patta. Per contro, il Regolamento del torneo di Sofia ha modificato le regole di chiedere la patta:

I giocatori non dovrebbero parlare durante le partite; inoltre non dovrebbero offrire direttamente ai loro avversari. L'offerta di patta sarà consentita soltanto, tramite l'intervento dell'arbitro principale, in tre casi: una triplice-ripetizione della posizione, lo scacco perpetuo e nelle posizioni di patta teorica.

L'arbitro principale è l'unica autorità che può riconoscere il risultato finale della partita in questi casi. Sarà coadiuvato nelle sue decisioni durante il torneo dal GM Zurab Azmaiparashvili, vice presidente della FIDE.

Si può sostenere che, con le modifica delle regole riguardo alla partita patta, le partite non sono state disputate rispettando il Regolamento FIDE ed i risultati non sono validi per le variazioni della FIDE? Grazie e distinti saluti, **Eddy Fong (Malesia)**

Risposta Ho trovato strano che "la regola delle 50 mosse" sia andata perduta. Inoltre, una nuova regola che non è menzionata nel Regolamento FIDE, cioè "lo scacco perpetuo", è stata aggiunta.

Per chiarire questi argomenti ho parlato con l'organizzatore del torneo il sig. Silvio Danailov. Abbiamo discusso parecchi Articoli, ma in primo luogo mi ha spiegato perché ha organizzato l'evento. Lui ha notato che gli spettatori sono molto contenti di vedere partite spettacolari e combattive mentre invece sono molto delusi quando i grandi giocatori si accordano per la patta. Così, gli è venuta l'idea di utilizzare le regole sopra elencate. Inoltre mi ha detto di aver parlato di queste regole con alcuni funzionari della FIDE che l'hanno assicurato di non avere niente da obiettare nel caso lui organizzasse un tal torneo.

Il sig. Danailov mi ha detto che l'assenza "della regola delle 50 mosse" è stata scoperta poco prima l'inizio dell'evento, ma che era ormai troppo tardi per cambiare il Regolamento. Ha aggiunto che se un giocatore avesse richiesto patta basandosi su questa regola, l'arbitro l'avrebbe accettata. Inoltre ignorava che "lo scacco perpetuo" non fosse menzionato nel Regolamento FIDE, ma che, in pratica è però collegato molto strettamente "alla regola della tripla ripetizione".

Gli ho chiesto se l'arbitro non fosse stato in disaccordo con qualche offerta di patta avvenuta durante il torneo e mi ha informato che era accaduto una volta nella posizione del diagramma qui sotto:

Polgar Judith - Ponomariov Ruslan M.-Tel Master 2005

1.e4 e5 2.Cf3 Cc6 3.Ab5 Cf6 4.0-0 Cxe4 5.d4 Cd6 6.Axc6 dxc6 7.dxe5 Cf5 8.Dxd8+ Rxd8 9.Cc3 h6 10.h3 Ce7 11.Ae3 Ad7 12.Tad1 Re8 13.Td2 b6 14.Tfd1 Ae6 15.Cd4 Cd5 16.Cxc6 Cxc3 17.Td8+ Rb7 18.bxc3 Ad6 19.Txh8 Txh8 20.exd6 Rxc6 21.dxc7 Rxc7 22.a3 Td8 23.Txd8 Rxd8

24.g4 h5 25.gxh5 Axh3 26.h6 gxh6 27.Axh6 Af5 28.Rf1 Axc2 29.Re2 ½- ½

Il rifiuto non ha avuto niente a che fare con la posizione, ma l'arbitro non ha accettato la patta perché Zurab Azmajparashvili era assente al momento dell'offerta. Tuttavia, come la continuazione del gioco mostra, i giocatori hanno saputo padroneggiare molto bene la situazione.

Le regole di Sofia, infatti, non sono rivoluzionarie come sembrano. L'unica regola diversa dall'ordinario è che i giocatori non possono comunicare tra di loro. Nel Regolamento FIDE non c'è, ma non c'è niente nemmeno contro questa regola. Eppure, mi ricordo di qualche Campionato Mondiale nel quale le offerte di patta sono state fatte sempre attraverso l'arbitro. L'unico punto è che le offerte di patta hanno bisogno dell'approvazione dell'arbitro e posso immaginare che in alcune situazioni dovrebbero essere rifiutate.

Una volta, quando ero l'arbitro capo e l'organizzatore del torneo della Coppa del Mondo a Rotterdam 1989, nella partita Salov - Vaganian, il Bianco ha giocato 1.h4 e ha offerto patta, che è stata accettata dal Nero. Agendo come organizzatore, e non da arbitro, ho rifiutato questa "partita". Sarebbe stato molto brutto per l'immagine del torneo se una tal partita fosse stata giocata e pubblicata. Inoltre ho considerato che gli sponsor sarebbero stati molto insoddisfatti da quanto successo e che ci sarebbe stato un'impatto molto negativo sul reclutamento di nuovi sponsor. I giocatori allora hanno giocato un altra partita, che in modo niente affatto sorprendente, è terminata naturalmente patta.

Posso capire alcuni casi nei quali i giocatori accosentono alla patta dopo alcune mosse, per esempio quando pattndo si qualificano entrambi per un altro torneo. Tuttavia i giocatori devono capire che si rendono impopolari facendo così. L'organizzatore precedente del torneo di Linares aveva una lista nera dei giocatori che non mostravano spirito combattivo e chiunque acconsentiva ad una patta d'accordo in poche mosse non veniva più invitato. La mia opinione è che il miglior rimedio sia di evitare le patte dopo poche mosse.

Gli Arbitri del Torneo Angelo Mancini ed Antonio Sfera Il Presidente Federale Pagnocelli con Salati e Cottarelli

Ad onorare con la sua presenza il Torneo di Capodanno il Presidente della FSI Gianpietro Pagnoncelli che in questa edizione può visionare ben 4 azzurri protagonisti delle recenti Olimpiadi di Torino: Borgo (capitano squadra B) Brunello e Rombaldoni (squadra B) e Mogranzini (squadra C). Senza dimenticare Shytaj che essendo albanese d'origine ha giocato anch'egli a Torino con la sua nazionale (dandoci anche un dispiacere: vittoria contro Bellini)

Si parla di Shytaj ed ecco che la situazione si ripete: dopo Bellini anche Manca soccombe al giovane MI barese.

Manca-Shytaj

Borgo-Brunello

Termina patta tra "Capitan" Borgo e Brunello
Ultimo incontro a finire quello tra Mogranzini e Rombaldoni con vittoria del primo.

Mogranzini-Rombaldoni

Oggi, ultimo giorno del 2006, iniziano "gli esami": I big stranieri "testano" gli italiani (o sarà il contrario?) A parte il confronto Brunello-Shytaj col secondo a cercare di mantenere la leadership provvisoria, avremo Manca, Borgo, Rombaldoni e l'altro capolista Mogranzini impegnati rispettivamente contro Khenkin, Iordachescu, Romanishin e Landa.
Auguri a tutti di un buon 2007.

CIRCOLO SCACCHISTICO
IPPOGRIFO

Via Lombroso 3 42100 Reggio Emilia Tel. 0522 553501 Fax 0522 330569
E-mail: info@ippogrifoscacchi.it Sito Internet: www.ippogrifoscacchi.it

In collaborazione con

studioALFA AMBIENTE · LANEION · Gianni LA FRESCHEZZA UNA DOTE NATURALE · UNIPOL ASSICURAZIONE · Benatti & Predieri snc Agenzia d'Assicurazione · ORLANDINI Attrezzature e macchine per cantieri · biribit

Presenta:

CIRCOLO SCACCHISTICO IPPOGRIFO

49° Torneo di Capodanno

2006/07

dedicato alla memoria del G.M. Paoli Enrico e Trincardi Tullio

HOTEL MERCURE ASTORIA Reggio Emilia · Mercure Accor Hotels

(30 dicembre 2006 – 7 gennaio 2007)

2° Turno	31/12/2006	
Brunello	Shytaj	½-½
Khenkin	Manca	1-0
Rombaldoni	Romanishin	½-½
Landa	Mogranzini	1-0
Borgo	Iordachescu	0-1

Dai confronti incrociati tra i giocatori italiani e i GM stranieri esce indenne il solo Rombaldoni (nella foto mentre analizza la partita con Romanishin). Si forma un quartetto di testa che include anche Shytaj (patta con Brunello nell'unico "derby" di oggi)

(1) Brunello,Sabino (2460) – Shytaj,Luca (2441) [B90]
49 Reggio Emilia Capodanno 06-07 Reggio Emilia (2), 31.12.2006
1.e4 c5 2.♘f3 d6 3.d4 cxd4 4.♘xd4 ♘f6 5.♘c3 a6 6.♗e3 ♘g4 7.♗g5 h6 8.♗h4 g5 9.♗g3 ♗g7 10.♕d2 ♘c6 11.♘b3 b5 12.f3 ♘ge5 13.♗f2 ♖b8 14.0-0-0 ♘a5 15.♗d4 ♘ac6 16.♗f2 ♘a5 17.♗d4 ♘ac6 ½-½

(2) Khenkin,Igor (2620) – Manca,Federico (2425) [E71]
49 Reggio Emilia Capodanno 06-07 Reggio Emilia (2), 31.12.2006
1.d4 ♘f6 2.c4 g6 3.♘c3 ♗g7 4.e4 d6 5.h3 0-0 6.♗e3 e5 7.d5 a5 8.c5 ♘a6 9.cxd6 cxd6 10.♘f3 ♘c5 11.♗xc5 dxc5 12.♗b5 a4 13.♘d2 a3 14.bxa3 ♖xa3 15.♕c2 ♕a5 16.♘cb1 Diagramma

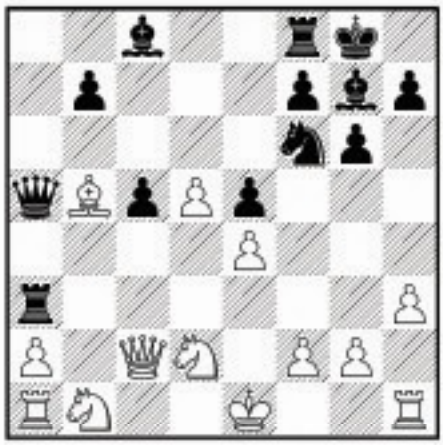

16...♘xd5 [Fritz 5.32: 1) 16...♗h6 17.♘xa3 ♘xe4 18.♘ac4 ♗xd2+ 19.♘xd2 ♘xd2 20.♕xd2 ♕xb5 21.♖d1 1.19/12 ; Fritz 5.32: 2) 16...♘xe4 17.♕xe4 ♗f5 18.♕e2 ♖xa2 19.♖xa2 ♕xa2 20.♗c4 ♕a8 21.0-0 1.31/12] **17.♘xa3 ♘f4** [Fritz 5.32: 1) 17...♘b4 18.♕a4 ♘d3+ 19.♔e2 ♘f4+ 20.♔d1 ♕xa4+ 21.♗xa4 ♖d8 22.♘ac4 2.22/13 ; Fritz 5.32: 2) 17...♘f4 18.g3 ♘xh3 19.♕a4 ♕c3 20.♖d1 ♖d8 21.♕b3 ♕d4 22.♖h2 2.84/13] **18.♕b2 ♘xg2+ 19.♔d1 ♘f4 20.♔c2** [Fritz 5.32: 1) 20.♖c1 ♗xh3 21.♖xc5 ♗g2 22.♖h2 ♖d8 23.♘ac4 ♕a7 24.♖c7 ♕xf2 2.00/11 ; Fritz 5.32: 2) 20.♗f1 ♕a4+ 21.♔e1 ♕d4 22.♖b1 ♖d8 23.♘ac4 f5 24.exf5 ♕d5 2.16/10] **20...♘xh3 21.♕c3** [Fritz 5.32: 1) 21.♖h2 ♘f4 22.♖ah1 h6 23.♘ac4 ♕c7 24.♖xh6 ♗xh6 25.♖xh6 f6 1.56/11 ; Fritz 5.32: 2) 21.♘ac4 1.44/10] **21...♕xc3+ 22.♔xc3 ♘xf2 23.♖hf1 ♘g4 24.♘ac4 ♗e6 25.♘b3 b6 26.a4 ♖b8 27.♘xb6** [Fritz 5.32: 27.♘bd2 f5 28.♖ab1 fxe4 29.♘xe4 ♗d5 30.♖fe1 ♗xe4 1.22/11] **27...♖xb6 28.♘xc5 ♘e3 29.♖f3** Diagramma

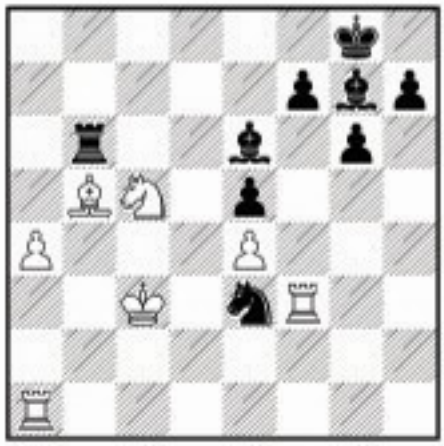

29...♘d5+ 30.exd5 e4+ 31.♔c4 exf3 32.♖f1 ♗g4 33.a5 ♖f6 34.a6 ♗h3 35.♖f2 ♖f4+ 36.♔b3 ♗d4 37.a7 ♗xc5 38.a8♕+ ♔g7 39.♕a1+ ♔g8 40.♕a8+ ♔g7 41.♕a1+ ♗d4 42.♕c1 g5 43.♖d2 ♗f6 44.♕e1 h5 45.♗c4 ♗d7 46.d6 h4 47.♕e3 ♗d8 48.♕a7 ♗c6 49.♕b8 ♗a5 50.d7 1-0

(3) Rombaldoni,Denis (2377) – Romanishin,Oleg (2542) [E15]
49 Reggio Emilia Capodanno 06-07 Reggio Emilia (2), 31.12.2006
1.d4 ♘f6 2.c4 e6 3.♘f3 b6 4.g3 ♗a6 5.b3 ♗b7 6.♗g2 ♗b4+ 7.♗d2 a5 8.0-0 0-0 9.♘c3 d6 10.♕c2 ♘bd7 11.♖ad1 ♗xc3 12.♗xc3 ♗e4 13.♕b2 b5 14.cxb5 a4 15.d5 e5 16.♘d2 ♗xg2 17.♔xg2 ♘xd5 18.♘e4 ♘7b6 19.♗d2 ♕d7 20.♘c3 ♘xc3 21.♕xc3 ♕xb5 22.♕xc7 axb3 23.axb3 ♖fd8 24.♗e3 ♘d5 25.♕c4 ♘xe3+ 26.fxe3 ♕xc4 27.bxc4 ♖ac8 28.♖d5 ♔f8 29.♖c1 ♖c6 30.♔f3 ♖dc8 31.♖cd1 ♔e7 32.c5 dxc5 33.♖xe5+ ♖e6 34.♔e4 ♖xe5+ 35.♔xe5 f6+ 36.♔e4 ♔e6 37.♖a1 ♖d8 38.♖a7 f5+ 39.♔f4 ♖c8 40.e4 g5+ 41.♔xg5 ♖g8+ 42.♔f4 ♖g4+ 43.♔f3 ♖xe4 44.♖xh7 ♖c4 45.h3 ♖c1 46.g4 fxg4+ 47.hxg4 c4 48.♔e4 ♖g1 49.♖h6+ ♔d7 50.♔d4 ♖xg4+ 51.e4 c3 52.♖h2 ♖g3 ½-½

(4) Landa,Konstantin (2570) – Mogranzini,Roberto (2401) [E94]
49 Reggio Emilia Capodanno 06-07 Reggio Emilia (2), 31.12.2006
1.♘f3 ♘f6 2.c4 g6 3.♘c3 ♗g7 4.e4 d6 5.d4 0-0 6.♗e2 ♘a6 7.0-0 e5 8.♗e3 ♘g4 9.♗g5 ♕e8 10.c5 h6 11.♗h4 exd4 12.♘xd4 dxc5 13.♘b3 ♕e6 14.♘d5 g5 15.♗g3 c6 16.h3 ♘e5 17.f4 cxd5 18.exd5 ♕d6 19.fxe5 ♗xe5 20.♗xe5 ♕xe5 21.♗xa6 bxa6 22.♖e1 ♕d6 23.♘a5 ♗xh3 Diagramma

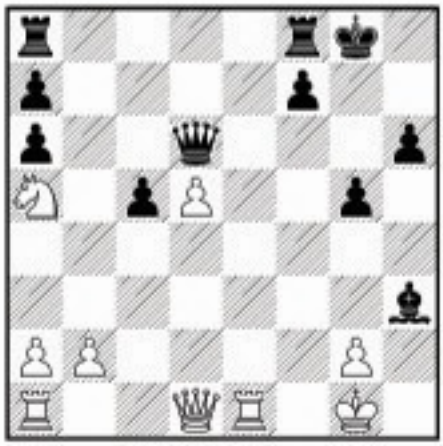

24.♕f3 [Fritz 5.32: 1) 24.♕f3 ♗d7 25.♘c4 ♕c7 26.♕f6 ♕g3 27.♖e3 ♕h4 28.♘e5 ♕f4 −0.66/11 ; Fritz 5.32: 2) 24.gxh3 ♕g3+ 25.♔h1 ♕xh3+ 26.♔g1 ♕g3+ 27.♔f1 ♖ab8 28.b3 ♕h3+ −0.87/11] **24...♗d7 25.♘c4 ♕f4 26.♕xf4 gxf4 27.♖e4 ♗b5 28.♖xf4 ♖ad8 29.♖d1 ♗xc4 30.♖xc4 ♖d6 31.♖xc5 ♖fd8 32.♔f2 ♔f8 33.♔e3 ♖b6 34.b3 ♔e7 35.♖c7+ ♖d7 36.♖xd7+ ♔xd7 37.♖f1 ♔d6 38.♖xf7 ♔xd5 39.♖xa7 ♖g6 40.♔f3 ♔d4 41.♖f7 ♔c3 42.♖f4 ♔b2 43.♖a4 ♖f6+ 44.♔g4 ♖g6+ 45.♔h3 ♖d6 46.♔h4 ♖e6 47.g4 ♖d6 48.♔h5 ♖e6 49.♔h4 ♖g6 50.♖a5 ♖d6 51.b4 ♖b6 52.a4 ♔c3 53.b5 axb5 54.♖xb5 ♖a6 55.a5 ♔d4 56.♔h5 ♔c4 57.♖b6 ♖xa5+ 58.♔xh6 ♔d4 59.g5 ♔e4 60.♖f6 ♔e5 61.♖f2 1-0**

(5) Borgo,Giulio (2420) − Iordachescu,Viorel (2564) [E05]

49 Reggio Emilia Capodanno 06-07 Reggio Emilia (2), 31.12.2006

1.♘f3 ♘f6 2.c4 e6 3.g3 d5 4.d4 ♗e7 5.♗g2 0-0 6.0-0 dxc4 7.♕c2 a6 8.♕xc4 b5 9.♕c2 ♗b7 10.♘bd2 ♘bd7 11.♘b3 c5 12.♘xc5 ♘xc5 13.dxc5 ♗e4 14.♕b3 ♗xc5 15.♗e3 ♗d5 16.♕d3 ♖c8 17.♖fc1 ♕e7 18.♗xc5 ♖xc5 19.♕e3 ♖fc8 20.♖xc5 ♕xc5 21.♕xc5 ♖xc5 22.♘e1 ♔f8 23.♘d3 ♖c4 24.♗xd5 ♘xd5 25.♔f1 ♔e7 26.♔e1 ♔d6 27.♖d1 a5 28.a3 g5 29.♔d2 f5 30.♖c1 ♖xc1 31.♘xc1 Diagramma

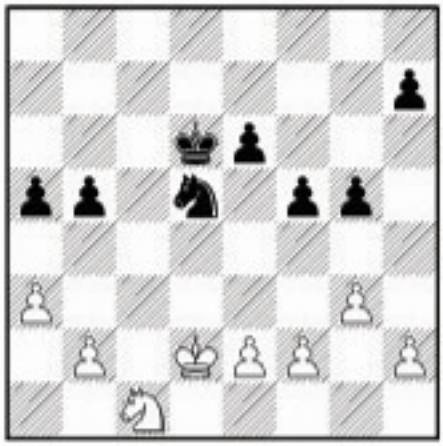

31...e5 [Fritz 5.32: 1) 31...e5 32.♔d3 ♘b6 33.b3 a4 34.bxa4 ♘xa4 35.h4 gxh4 36.gxh4 −0.09/12 ; Fritz 5.32: 2) 31...a4 32.b3 axb3 33.♘xb3 e5 34.h3 ♘f6 35.h4 gxh4 36.gxh4 −0.09/12] **32.f3 h5 33.♔d3 g4 34.♘b3 a4 35.♘d2 ♘b6 36.♔c3 ♔c5 37.b3 ♘d5+ 38.♔d3 b4 39.bxa4 bxa3 40.e4 ♔b4 41.♔c2 ♘e3+ 42.♔b1 ♘c4 43.♘xc4 ♔xc4 44.fxg4 fxe4 0-1**

CIRCOLO SCACCHISTICO IPPOGRIFO '82

49° Torneo di Capodanno 2006/07

dedicato alla memoria del G.M. Paoli Enrico e Trincardi Tullio

CLASSIFICA DOPO IL TURNO 2

	CAT.	COGNOME E NOME	FIDE	NAZ.	1	2	3	4	5	6	7	8	9	10	PUNTI.	POS
1	MI	Borgo Giulio	2420	ITA		0								½	½	8
2	GM	Iordachescu Viorel	2564	MDA	1								½		1½	1
3	MI	Mogranzini Roberto	2401	ITA								1	0		1	5
4	GM	Romanishin Oleg	2542	UKR							½	½			1	5
5	MI	Manca Federico	2425	ITA						0	0				0	10
6	MI	Shytaj Luca	2441	ITA					1					½	1½	1
7	GM	Khenkin Igor	2620	GER				½	1						1½	1
8	MF	Rombaldoni Denis	2377	ITA			0	½							½	8
9	GM	Landa Konstantin	2570	RUS		½	1								1½	1
10	MI	Brunello Sabino	2460	ITA	½					½					1	5

Prossimo Turno:

3° Turno	1/1/2007	
Iordachescu	Brunello	
Mogranzini	Borgo	
Romanishin	Landa	
Manca	Rombaldoni	
Shytaj	Khenkin	

CIRCOLO SCACCHISTICO IPPOGRIFO

49° Torneo di Capodanno

2006/07

dedicato alla memoria del G.M. Paoli Enrico e Trincardi Tullio

Report 2 – 31 Dicembre 2006 di Giorgio Gozzi

E' iniziata oggi la sfida "Italia-Resto d'Europa" con i confronti incrociati tra i 4 GM ed i nostri portacolori. L'unico confronto diretto tra italiani Brunello-Shytaj è terminato con una patta con la quale il primo conserva l'imbattibilità mentre il secondo resta, sia pur in coabitazione, in testa alla classifica.

Brunello e Shytaj, esordienti a Reggio, analizzano il loro match assieme ad un "veterano" del torneo, il MI Paolo Vezzosi. a destra: Landa-Mogranzini

Perde invece l'altro capolista Mogranzini dopo una strenua battaglia contro il "campione uscente" Landa.
Ma la giornata di oggi sarà ricordata per lo "sciopero" del sistema informatico del torneo che per una bizzarria le cui cause sono ancora al vaglio "degli inquirenti", ha portato a mettere in rete le 5 partite con i nominativi dei giocatori scambiati. Per cui se uno spettatore seguiva per esempio l'incontro tra Brunello e Shytaj in realtà si trovava a guardare l'incontro tra Borgo e Iordachescu :-(. L'organizzazione, dopo alcuni vani tentativi di ripristinare il corretto funzionamento, decideva di sospendere la diretta internet.

Il pubblico presente in sala torneo è riuscito a seguire gli incontri regolarmente anche perchè alla propria sinistra vede direttamente i giocatori in azione. Romanishin e Rombaldoni in sala analisi

Tornando agli scacchi giocati rimane da dire delle sconfitte di Borgo con Iordachescu e di Manca con Khenkin nell'ultima partita del 2006 mentre l'unico a fare risultato contro i GM è Rombaldoni che patta con Romanishin (scontro tra il più giovane ed il più anziano del torneo).

Khenkin-Manca ultima partita del 2006 (in assoluto?)

Domani 1° gennaio 2007 (Buon Anno) il programma prevede i primi esami di "russo" per Brunello (contro Iordachescu) e Shytaj (nello scontro al vertice con Khenkin). GM contro nel confronto tra Romanishin e Landa: sarà la solita patta "volemmose bbene"? Stiamo a vedere. Prosegue la caccia alla terza norma di Maestro Internazionale per Rombaldoni ma non sarà per niente facile ottenere punti contro un Manca dal dente avvelenato per la partenza ad handicap.

Elenco premi **Totoscacco 49:**

Le Due Torri **Fritz 10**(o a scelta materiale scacchistico per importo equivalente

N°1 **Djuric, Komarov, Pantaleoni - VOL. 3 CAPIRE LE APERTURE, TUTTO SU 1.c4, 1. Cf3 E ALTRE MINORI**

MESSAGGERIE SCACCHISTICHE

N°3 **Innocenti-Barsi – Serafino Dubois il professionista**

N°1 **G.Kasparov – I miei grandi predecessori vol.4: Fischer e le stelle dell'Occidente**

N°2 **abbonamenti semestrali a L'Italia Scacchistica**

CAISSA ITALIA i LIBRI DI SCACCHI

N°1 **Mikhail Tal - Botvinnik-Tal 1960. Da mago di Riga a re degli scacchi**

CIRCOLO SCACCHISTICO
IPPOGRIFO

Via Lombroso 3 42100 Reggio Emilia Tel. 0522 553501 Fax 0522 330569
E-mail: info@ippogrifoscacchi.it Sito Internet: www.ippogrifoscacchi.it

In collaborazione con

studioALFA AMBIENTE · LANEION · Gianni LA FRESCHEZZA UNA DOTE NATURALE · UNIPOL ASSICURAZIONE · Benatti & Predieri snc Agenzia d'Assicurazione · ORLANDINI Attrezzature e macchine per cantieri · biribit

Presenta:

CIRCOLO SCACCHISTICO IPPOGRIFO

49° Torneo di Capodanno

2006/07

dedicato alla memoria del G.M. Paoli Enrico e Trincardi Tullio

HOTEL MERCURE ASTORIA Reggio Emilia

(30 dicembre 2006 – 7 gennaio 2007)

3° Turno	1/1/2007	
Iordachescu	Brunello	1-0
Mogranzini	Borgo	½-½
Romanishin	Landa	0-1
Manca	Rombaldoni	½-½
Shytaj	Khenkin	½-½

In vetta alla classifica passano Iordachescu che toglie l'imbattibilità a Brunello (foto) e Landa che vince con Romanishin. Patte le altre sfide con Shytaj ancora imbattuto e Manca che muove la classifica. A Rombaldoni servono ancora 3 punti per la norma MI.

(1) Iordachescu,Viorel (2564) – Brunello,Sabino (2460) [C89]
49 Reggio Emilia Capodanno 06-07 Reggio Emilia (3), 01.01.2007
1.e4 e5 2.♘f3 ♘c6 3.♗b5 a6 4.♗a4 ♘f6 5.0-0 ♗e7 6.♖e1 b5 7.♗b3 0-0 8.c3 d5 9.exd5 ♘xd5 10.♘xe5 ♘xe5 11.♖xe5 c6 12.♖e1 ♗d6 13.g3 ♗f5 14.d4 ♕d7 15.♗e3 ♖ae8 16.♘d2 ♗g4 17.♕b1 ♗f5 18.♗c2 ♗xc2 19.♕xc2 f5 20.c4 ♘f6 21.♗g5 ♘g4 22.cxb5 axb5 23.h3 ♘f6 24.♗xf6 ♖xf6 25.♖xe8+ ♕xe8 26.♘f3 f4 27.g4 h5 28.♖e1 ♕c8 29.♘g5 g6 30.♘e4 ♖e6 31.d5 Diagramma

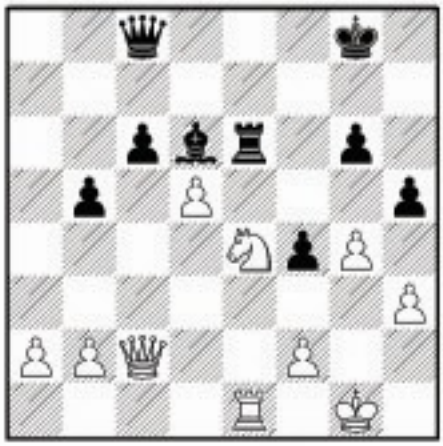

[Fritz 5.32: 31.d5 ♖e7 32.♘f6+ ♔g7 33.♖xe7+ ♗xe7 34.♕xc6 ♕d8 35.♘e8+ ♔f7 2.69/12] **1-0**

(2) Mogranzini,Roberto (2401) – Borgo,Giulio (2420) [B01]
49 Reggio Emilia Capodanno 06-07 Reggio Emilia (3), 01.01.2007
1.e4 d5 2.exd5 ♕xd5 3.♘c3 ♕d6 4.d4 ♘f6 5.♗d3 c6 6.♘ge2 ♗g4 7.f3 ♗h5 8.♗f4 ♕d8 9.♕d2 e6 10.h4 ♗d6 11.g4 ♗g6 12.h5 ♗xf4 13.♘xf4 ♗xd3 14.♕xd3 ♕d6 15.♕e3 ♘a6 16.h6 g5 17.♘fe2 ♖g8 18.0-0-0 ♘b4 19.♕e5 ♕xe5 20.dxe5 ♘d7 21.♘e4 ♔e7 22.♖xd7+ ♔xd7 23.♘f6+ ♔e7 24.♘xg8+ ♖xg8 25.♘c3 c5 26.♘e4 ♘c6 27.♘f6 ♖h8 28.♘e4 ♘xe5 29.♘xg5 f6 30.♖e1 b6 31.♘e4 ♘xf3 32.♖e3 ♘d4 33.c3 ♘b5 34.♖f3 ♖f8 35.g5 fxg5 36.♖xf8 ♔xf8 37.♘xg5 ♔g8 38.♘xe6 ♔f7 39.♘f4 ♔f6 40.♗d2 ♘d6 41.b4 cxb4 42.cxb4 ♔e5 43.♘e2 ♔e4 44.a4 a6 45.♔c3 ♘f5 46.♔c4 ♘e3+ 47.♔c3 ♘f5 48.♔c4 ♘d6+ 49.♔c3 ♔e3 50.♘d4 b5 51.♘e6 bxa4 52.♘f8 ♘f7 53.♘xh7 ♘xh6 54.♔b2 ♘f5 55.♔a3 ♘d4 56.♔xa4 ♘c2 ½-½

(3) Romanishin,Oleg (2542) – Landa,Konstantin (2570) [E04]
49 Reggio Emilia Capodanno 06-07 Reggio Emilia (3), 01.01.2007
1.d4 ♘f6 2.♘f3 d5 3.c4 e6 4.g3 dxc4 5.♗g2 ♗b4+ 6.♗d2 a5 7.0-0 0-0 8.♕c2 ♗xd2 9.♘bxd2 b5 10.a4 c6 11.b3 cxb3 12.♘xb3 ♗a6 13.♖fd1 bxa4 14.♘c5 ♗b5 15.♘e5 ♕d6 16.♘c4 ♕c7 17.♘a3 ♘d5 18.♖dc1 ♕e7 19.♘xa4 ♘a6 20.♘c3 ♘ab4 21.♕d2 ♗a6 22.♘a4 ♖fd8 23.♘c5 ♗b5 24.e4 ♘b6 25.♕e3 h6 26.h4 ♘d7 27.♘b7 ♖db8 Diagramma

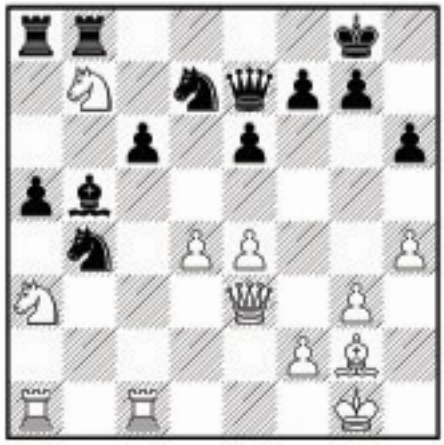

28.♘xb5 [Fritz 5.32: 28.♘c5 ♘xc5 29.♖xc5 ♕d7 30.♕c3 ♘a6 31.♖e5 ♘c7 32.♖c5 a4 −1.19/12] **28...♖xb7 29.♘c3 e5 30.d5 ♕d6 31.dxc6 ♘xc6 32.♘d5 ♘d4 33.♖c3 ♖b2 34.♗f1 ♘f6 35.♖ac1 ♘g4 36.♖c8+ ♖xc8 37.♖xc8+ ♔h7 38.♕c3 ♖xf2** Patta? Fritz dà netto vantaggio del nero![Fritz 5.32: 38...♖xf2 39.♖h8+ ♔g6 40.♖c8 ♔h5 41.♘f4+ exf4 42.♕xa5+ g5 43.♖c3 −6.66/12] ½-½

(4) Manca,Federico (2425) – Rombaldoni,Denis (2377) [E54]
49 Reggio Emilia Capodanno 06-07 Reggio Emilia (3), 01.01.2007
1.e4 c6 2.d4 d5 3.exd5 cxd5 4.c4 ♘f6 5.♘c3 e6 6.♘f3 ♗b4 7.♗d3 dxc4 8.♗xc4 ♕c7 9.♕d3 0-0 10.0-0 ♗xc3 11.bxc3 ♘bd7 12.♗g5 b6 13.♖fe1 ♗b7 14.♗b3 b5 15.♘e5 ♘xe5 16.dxe5 ♕c6 17.f3 ♘d5 18.♖ac1 ♖fc8 19.♗c2 g6 20.♗b3 ♘xc3 21.♕d2 a5 22.♖e3 b4 23.a3 ♕b6 24.♔h1 ♗d5 25.♗f6 Diagramma

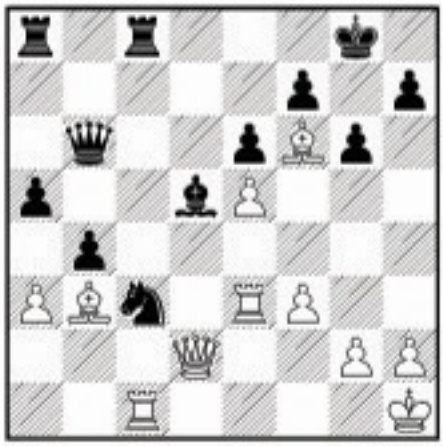

25...♗xb3 26.♖exc3 ♖xc3 27.♖xc3 ♖d8 28.♕xd8+ ♕xd8 29.♗xd8 bxc3 30.♗xa5 c2 31.♗d2 ♔f8 32.♔g1 ♔e7 33.♔f2 ♔d7 34.♔e3 ♔c6 ½-½

(5) Shytaj,Luca (2441) – Khenkin,Igor (2620) [B14]

49 Reggio Emilia Capodanno 06-07 Reggio Emilia (3), 01.01.2007

1.e4 c6 2.d4 d5 3.exd5 cxd5 4.c4 ♘f6 5.♘c3 e6 6.♘f3 ♗b4 7.cxd5 ♘xd5 8.♕c2 ♘c6 9.♗e2 ♘ce7 10.0-0 ♗d7 11.♘xd5 ♘xd5 12.♘e5 ♗d6 13.♕b3 ♕b6 14.♕f3 ♗xe5 15.dxe5 0-0 16.♕g4 ♘e7 17.♗e3 ♕xb2 18.♖ab1 ♕xa2 19.♖xb7 ♘g6 20.♖xd7 ♘xe5 21.♖d2 ♕xd2 22.♗xd2 ♘xg4 23.♗xg4 a5 ½-½

CIRCOLO SCACCHISTICO IPPOGRIFO '82

49° Torneo di Capodanno

2006/07

dedicato alla memoria del G.M. Paoli Enrico e Trincardi Tullio

CLASSIFICA DOPO IL TURNO 3

	CAT.	COGNOME E NOME	FIDE	NAZ.	1	2	3	4	5	6	7	8	9	10	PUNTI.	S/B
1	MI	Borgo Giulio	2420	ITA		0	½							½	1	6
2	GM	Iordachescu Viorel	2564	MDA	1								½	1	2½	1
3	MI	Mogranzini Roberto	2401	ITA	½							1	0		1½	5
4	GM	Romanishin Oleg	2542	UKR							½	½	0		1	6
5	MI	Manca Federico	2425	ITA						0	0	½			½	10
6	MI	Shytaj Luca	2441	ITA					1		½			½	2	3
7	GM	Khenkin Igor	2620	GER				½	1	½					2	3
8	MF	Rombaldoni Denis	2377	ITA			0	½	½						1	6
9	GM	Landa Konstantin	2570	RUS		½	1	1							2½	1
10	MI	Brunello Sabino	2460	ITA	½	0				½					1	6

Prossimo Turno:

4° Turno	2/1/2007	
Brunello	Khenkin	
Rombaldoni	Shytaj	
Landa	Manca	
Borgo	Romanishin	
Iordachescu	Mogranzini	

CIRCOLO SCACCHISTICO IPPOGRIFO

49° Torneo di Capodanno

2006/07

dedicato alla memoria del G.M. Paoli Enrico e Trincardi Tullio

Report 3 – 1 Gennaio 2007

di Giorgio Gozzi

Si forma in testa alla classifica una coppia formata da Iordachescu che infligge il primo dispiacere del torneo a Brunello e da Landa che contraddice immediatamente la nostra previsione di patta probabile e batte un Romanishin finora un pò sottotono.

La sala di gioco

Landa e Romanishin in sala analisi

Iordachescu-Brunello

Shytaj-Khenkin

La partita tra Shytaj e Khenkin termina patta alla 23esima mossa in una posizione identica al 100% (ed è lo stesso Khenkin a segnalarmelo) alla Adams-Jobava giocata lo scorso luglio al SuperTorneo di Dortmund.
Muove la classifica Manca pattando con Rombaldoni. Per quest'ultimo un'altro passettino verso l'obiettivo dichiarato di ottenere la terza norma di MI. Gli servono in questo torneo 4 punti, poi bisognerà fare i conti anche col superamento della quota di 2400 punti. Nella lista FIDE di gennaio Rombaldoni risulta con un Elo di 2347 ma manca la variazione del torneo di Budapest disputato a metà dicembre in cui Denis ha ottenuto la sua seconda norma.

Manca-Rombaldoni

Mogranzini-Borgo

Sempre sul filo dell'equilibrio ed infine terminata patta anche la sfida Mogranzini-Borgo.
Nel programma di domani da seguire l'"esame di italiano" dei 2 battistrada: Iordachescu impegnato con Mogranzini e Landa alle prese con Manca. Compito difficile per Brunello che si scontra con Khenkin mentre sembrano aperti a tutti i pronostici gli incontri Borgo-Romanishin e Rombaldoni-Shytaj.

Per la serie: PASSA ANCHE TU ALL'A STORIA sono in visita Reggio:

Marinelli, Frigieri, Iotti, Barillaro e Vezzosi.

La famiglia Di Trapani al completo

Il Maestro FIDE Tirabassi qui con Chiossi e Ferraroni. Olga Zimina (2a scacchiera di Italia A a Torino) e Martika "Martha" Lorena Fierro Baquero (1a scacchiera dell'Ecuador a Torino) che segue con interesse il torneo di Roberto Mogranzini.

CIRCOLO SCACCHISTICO
IPPOGRIFO

Via Lombroso 3 42100 Reggio Emilia Tel. 0522 553501 Fax 0522 330569
E-mail: info@ippogrifoscacchi.it Sito Internet: www.ippogrifoscacchi.it

In collaborazione con

studioALFA AMBIENTE · LANEION · Guzzini LA FRESCHEZZA UNA DOTE NATURALE · UNIPOL ASSICURAZIONE · Benatti & Predieri snc Agenzia d'Assicurazione · ORLANDINI Attrezzature e macchine per caseifici · biribit

Presenta:

49° Torneo di Capodanno 2006/07

CIRCOLO SCACCHISTICO IPPOGRIFO

dedicato alla memoria del G.M. Paoli Enrico e Trincardi Tullio

HOTEL MERCURE ASTORIA Reggio Emilia

(30 dicembre 2006 – 7 gennaio 2007)

4° Turno	2/1/2006	
Brunello	Khenkin	½-½
Rombaldoni	Shytaj	½-½
Landa	Manca	0-1
Borgo	Romanishin	½-½
Iordachescu	Mogranzini	1-0

Un uomo solo al comando (ma non si chiama Coppi): è' Iordachescu, che batte Mogranzini e tenta la fuga grazie al "colpaccio" di Manca che batte Landa (foto). Patte,anche se con modalità differenti, (bellissima la Rombaldoni-Shytaj) finiscono le altre partite.

(1) Brunello,Sabino (2460) – Khenkin,Igor (2620) [C45]

49 Reggio Emilia Capodanno 06-07 Reggio Emilia (4), 02.01.2007

1.e4 e5 2.♘f3 ♘c6 3.d4 exd4 4.♘xd4 ♗c5 5.♗e3 ♕f6 6.c3 ♘ge7 7.♗c4 ♘e5 8.♗e2 ♕g6 9.0-0 d6 10.♔h1 ♕xe4 ½-½

(2) Rombaldoni,Denis (2377) – Shytaj,Luca (2441) [A58]

49 Reggio Emilia Capodanno 06-07 Reggio Emilia (4), 02.01.2007

1.d4 ♘f6 2.c4 c5 3.d5 b5 4.cxb5 a6 5.bxa6 g6 6.♘c3 ♗xa6 7.g3 ♗g7 8.♗g2 d6 9.♘f3 ♘bd7 10.♖b1 0-0 11.0-0 ♘e8 12.♕c2 ♘c7 13.♖d1 ♗xc3 Diagramma

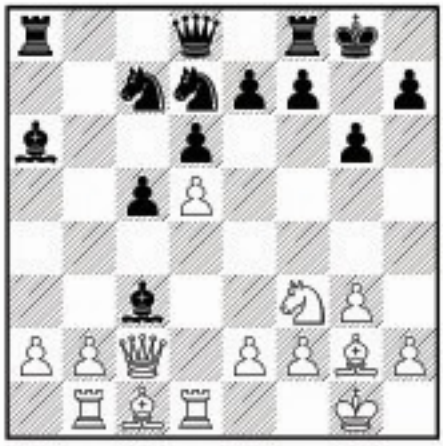

14.♕xc3 [Fritz 5.32: 1) 14.bxc3 ♗c4 15.♖b2 ♗xd5 16.♗h6 ♖e8 17.e4 ♗c6 18.♖db1 ♘f6 1.03/12 ; Fritz 5.32: 2) 14.♕xc3 ♗xe2 15.♗h6 ♘f6 16.♖e1 ♗xf3 17.♗xf8 ♕xf8 18.♕xf3 ♖xa2 0.38/11] **14...♗xe2 15.♗h6 ♘f6 16.♖d2 ♗xf3 17.♗xf3 ♖e8 18.b4 ♘b5 19.♕c1 ♖c8 20.bxc5 ♖xc5 21.♕b2 ♘c3 22.♖c1 ♕c7 23.♗e3 ♖b8 24.♕a3 ♘b1** Diagramma

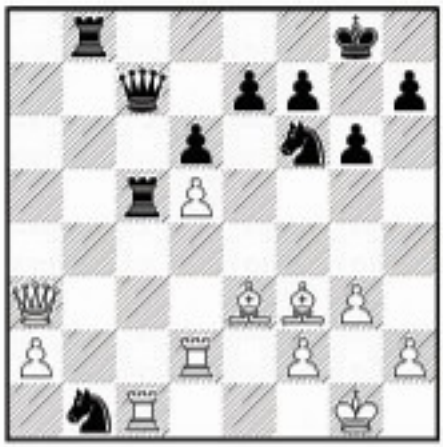

25.♖xc5 [Fritz 5.32: 1) 25.♗xc5 ♘xa3 26.♗xa3 ♕a5 27.♖d3 ♖b5 28.♖dc3 ♘xd5 29.♖c8+ ♔g7 −1.56/13 ; Fritz 5.32: 2) 25.♖xc5 dxc5 26.♕c1 ♘xd2 27.♗xd2 ♖d8 28.♕c4 ♕d7 29.♕xc5 ♘xd5 −1.75/13] **25...dxc5 26.♕c1 ♘xd2 27.♗xd2 ♕b6 28.♕c4 ♘d7 29.♗f4 ♕b5 30.♕c3 ♖e8 31.♗h6 f6 32.♔g2 ♘e5 33.♗e4 ♕c4 34.♕e1 f5 35.♗f3 ♘xf3 36.♕e6+ ♔h8 37.♕f7 ♘e1+ 38.♔g1 ♘f3+ 39.♔g2 ♘e1+ 40.♔g1 ♖g8 41.♕xe7 ♘f3+ 42.♔g2 ♕d4 43.d6 ♖b8 44.♔xf3 ♕d3+ 45.♔g2 ♕e4+ 46.♕xe4 fxe4 47.♗g5 ♖b7 48.f3 ♔g8 49.fxe4 ♔f7 50.♔f3 ♔e6 51.♗f4 ♖b2 52.h4 ♖xa2 53.♔e3 ♖a3+ 54.♔d2 c4 55.♔c2 ♖d3 56.e5 ♔f5 57.♔b2 h6 58.♗xh6 ♔xe5 59.♗f4+ ♔e6 60.♔c2 ♖f3 61.♔d2 ♔d5 62.♔c2 ♖d3 63.♔b2 ♔e4 64.♔c2 ♔f3 65.♗e5 ♔e4 66.♗f4 ♔d4 67.♗g5 ♔c5 68.♗f4 ♔c6 69.♔b2 ♖f3 70.♔c2 ♖xf4 71.gxf4 ♔xd6 72.♔c3 ♔d5 73.f5 gxf5 ½-½**

(3) Landa,Konstantin (2570) – Manca,Federico (2425) [E97]

49 Reggio Emilia Capodanno 06-07 Reggio Emilia (4), 02.01.2007

1.d4 ♘f6 2.♘f3 g6 3.c4 ♗g7 4.♘c3 0-0 5.e4 d6 6.♗e2 e5 7.0-0 ♘c6 8.d5 ♘e7 9.b4 ♘e8 10.c5 f5 11.♘d2 ♘f6 12.f3 f4 13.♗a3 g5 14.b5 b6 15.cxd6 cxd6 16.♖c1 ♖f7 17.♕b3 ♗f8 18.♘d1 ♖g7 19.♘f2 ♔h8 20.♖fd1 h5 21.h3 ♘g6 22.♖c6 ♘h4 23.♖dc1 g4 24.hxg4 hxg4 25.♕c3 ♗d7 26.♗xd6 ♗xd6 27.♖xd6 gxf3 Diagramma

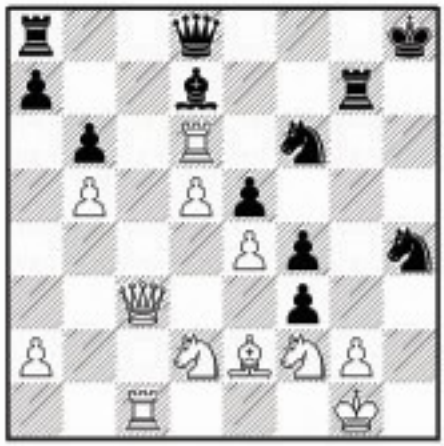

28.♘xf3 [Fritz 5.32: 1) 28.♕xe5 fxe2 29.♖xf6 ♖c8 30.♖e1 ♔g8 31.g3 fxg3 32.♘d3 ♘g6 −0.31/13 ; Fritz 5.32: 2) 28.♗xf3 ♕e7 29.♖xd7 ♘xd7 30.♗g4 ♘f6 31.♕h3 ♘xg4 32.♘xg4 ♖ag8 −0.66/13] **28...♖xg2+ 29.♔f1?? ♖xf2+! 30.♔xf2 ♘xe4+ 31.♔e1 ♘xc3 32.♖xc3 ♘xf3+ 33.♗xf3 ♕h4+ 34.♔d2 ♕f2+ 35.♗e2 ♗g4 0-1**

(4) Borgo,Giulio (2420) – Romanishin,Oleg (2542) [A28]
49 Reggio Emilia Capodanno 06-07 Reggio Emilia (4), 02.01.2007
1.c4 e5 2.♘c3 ♘f6 3.♘f3 ♘c6 4.a3 g6 5.g3 d5 6.cxd5 ♘xd5 7.d3 ♗g7 8.♘xd5 ♕xd5 9.♗g2 0-0 10.0-0 a5 11.♗e3 ♕d8 12.♕c2 ♗e6 13.♖ac1 ♗d5 14.♕a4 h6 15.♖c5 ♘e7 16.♖xa5 ♖xa5 17.♕xa5 b6 18.♕e1 e4 19.dxe4 ♗xe4 20.♕c1 ♘f5 21.♗f4 c5 22.b4 cxb4 23.axb4 ♕e7 24.♖d1 ♕xb4 25.g4 ♗xf3 26.♗xf3 ♘d4 27.♗xh6 ♗xh6 28.♕xh6 ♘xf3+ 29.exf3 ♕b3 30.♖d4 ♕xf3 31.♕f4 ♕xf4 ½-½

(5) Iordachescu,Viorel (2564) – Mogranzini,Roberto (2401) [B42]
49 Reggio Emilia Capodanno 06-07 Reggio Emilia (4), 02.01.2007
1.e4 c5 2.♘f3 e6 3.d4 cxd4 4.♘xd4 a6 5.♗d3 ♕c7 6.0-0 g6 7.c4 ♗g7 8.♘e2 d6 9.♘bc3 ♘d7 10.♗f4 ♘gf6 11.♖c1 0-0 12.h3 b6 13.♕d2 ♗b7 14.♖fd1 ♖fd8 15.b3 ♖ac8 16.♗b1 ♘e5 17.♕e3 ♖b8 18.♖d2 ♗f8 19.♖cd1 ♗e7 20.♗h2 ♗a8 21.a4 ♕c5 22.♘d4 ♘c6 23.♘xc6 ♕xc6 24.♗f4 ♖d7 25.♗g5 ♖bd8 26.♗c2 ♘e8 27.h4 ♘f6 28.♕f3 ♘e8 29.♕g3 ♗xg5 30.hxg5 ♕c5 31.♖d3 ♗c6 32.♕h4 Diagramma

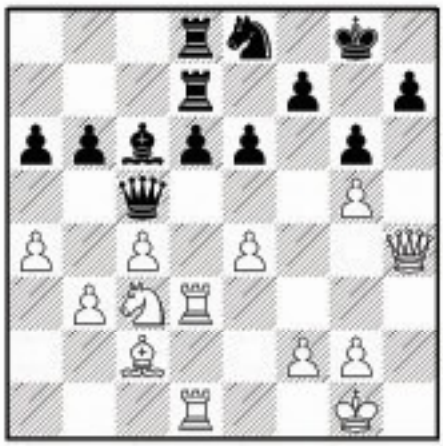

32...b5? [Fritz 5.32: 32...f6 33.gxf6 ♖f7 34.♕g3 ♖c8 35.♖f3 ♖d8 0.37/12] **33.cxb5 axb5 34.axb5 ♗xb5 35.♖h3 h5 36.gxh6 ♔h7 37.♖a1 ♗c6 38.♕f4 ♕d4 39.♖d1 ♕f6 40.♕e3 ♖c8 41.♘e2 ♗b7 42.♗d3 ♕b2 43.♗b5 ♗c6 44.♗xc6 ♖xc6 45.♘d4 ♖c5 46.♘f3 ♘f6 47.e5 ♘g4 48.♘g5+ ♔h8 49.♕f3 1-0**

CIRCOLO SCACCHISTICO IPPOGRIFO '82

49° Torneo di Capodanno

2006/07

dedicato alla memoria del G.M. Paoli Enrico e Trincardi Tullio

CLASSIFICA DOPO IL TURNO 4

	CAT.	COGNOME E NOME	FIDE	NAZ.	1	2	3	4	5	6	7	8	9	10	PUNTI.	S/B
1	MI	Borgo Giulio	2420	ITA		0	½	½						½	1½	5
2	GM	Iordachescu Viorel	2564	MDA	1		1						½	1	3½	1
3	MI	Mogranzini Roberto	2401	ITA	½	0						1	0		1½	5
4	GM	Romanishin Oleg	2542	UKR	½						½	½	0		1½	5
5	MI	Manca Federico	2425	ITA						0	0	½	1		1½	5
6	MI	Shytaj Luca	2441	ITA					1		½	½		½	2½	2
7	GM	Khenkin Igor	2620	GER				½	1	½				½	2½	2
8	MF	Rombaldoni Denis	2377	ITA			0	½	½	½					1½	5
9	GM	Landa Konstantin	2570	RUS		½	1	1	0						2½	2
10	MI	Brunello Sabino	2460	ITA	½	0				½	½				1½	5

Prossimo Turno:

5° Turno	3/1/2007	
Mogranzini	Brunello	
Romanishin	Iordachescu	
Manca	Borgo	
Shytaj	Landa	
Khenkin	Rombaldoni	

CIRCOLO SCACCHISTICO IPPOGRIFO

49° Torneo di Capodanno

2006/07

dedicato alla memoria del G.M. Paoli Enrico e Trincardi Tullio

Report 4 – 2 Gennaio 2007 di Giorgio Gozzi

Avevo appena finito di dire: "Mi sa tanto che ci avviamo verso un Landa-bis" prospettando un cammino agevole verso una nuova vittoria finale del GM russo, che arriva immediata la smentita (non è che porto un tantino sfiga?). E' Federico Manca l'uomo del giorno. La sua prima vittoria in questa edizione coincide con la prima sconfitta di Landa dopo 12 partite disputate a Reggio. Ma partiamo dall'inizio: la prima partita a finire è la Brunello-Khenkin in appena dieci mosse e qui rimandiamo al commento del primo turno.

Khenkin-Brunello in sala analisi Attraverso lo specchio! Mogranzini e Borgo sotto la supervisione dell'Arbitro Sfera visti dall'esterno dell'Hotel.

In testa alla classifica rimane così solitario Viorel Iordachescu che batte Mogranzini e tenta la fuga.
Termina patta la partita tra Borgo e Romanishin ancora alla ricerca del primo successo.

Romanishin e Borgo in sala analisi

Landa-Manca

Ma tutti gli occhi erano puntati sulla Landa-Manca dove entrambi i giocatori cercavano di sfondare lo schieramento difensivo avversario.

E' appena stata giocata la 27...gxf3! e siamo nella posizione topica della Landa-Manca

Manca in sala torneo riceve la standing-ovation del pubblico (tra i quali il suo corregionale Maestro Augusto Caruso)

Ultima ed appassionante partita della giornata è la Rombaldoni-Shytaj terminata patta con il pubblico che di volta in volta affermava prima che avrebbe vinto il Nero e poi che vinceva il Bianco.

Rombaldoni-Shytaj

Il Maestro Fide Iotti ci spiega, (mentre la partita è ancora in corso) dopo aver cercato invano una via per la vittoria del nero, perchè finirà patta. "Chiaro,no?" sembra dire. "Eeeh, come no! " Mi fido!

Programma di oggi: Sarà Romanishin a cercare di fermare il fuggitivo Iordachescu. Faccio il tifo (sorry,Viorel) per il "vecchio" leone ucraino per rendere ancora più interessante questa edizione del Torneo. Dei 3 inseguitori due saranno a confronto diretto con Landa a cercare un immediato riscatto e Shytaj a difendere la sua imbattibilità. Il terzo inseguitore Khenkin, dopo essersi preso forse una pausa, è chiamato a dimostrare contro un Rombaldoni affamato di punti di poter ancora competere per la vittoria finale. Confronti diretti tra azzurri infine tra Mogranzini-Brunello e Manca-Borgo. Il 1° confronto, tra M.I. Internazionali in attesa di ratifica ufficiale, è decisamente indecifrabile mentre il 2° (mi perdoneranno i protagonisti?) puzza "maledettamente" di patta (ma avevo detto la stessa cosa anche di Romanishin-Landa).

Via Lombroso 3 42100 Reggio Emilia Tel. 0522 553501 Fax 0522 330569
E-mail: info@ippogrifoscacchi.it Sito Internet: www.ippogrifoscacchi.it

In collaborazione con

Presenta:

49° Torneo di Capodanno

2006/07

dedicato alla memoria del G.M. Paoli Enrico e Trincardi Tullio

(30 dicembre 2006 – 7 gennaio 2007)

5° Turno	3/1/2007	
Mogranzini	Brunello	0-1
Romanishin	Iordachescu	0-1
Manca	Borgo	½-½
Shytaj	Landa	½-½
Khenkin	Rombaldoni	1-0

Nemmeno Romanishin riesce ad arginare Iordachescu che vincendo tiene a distanza il redivivo Khenkin (vittoria su Rombaldoni). Prima vittoria per Brunello che batte Mogranzini e patte tra Manca e Borgo (prevedibile) e tra Shytaj e Landa (molto meno)

(1) Mogranzini,Roberto (2401) – Brunello,Sabino (2460) [C88]
49 Reggio Emilia Capodanno 06-07 Reggio Emilia (5), 03.01.2007
1.e4 e5 2.♘f3 ♘c6 3.♗b5 a6 4.♗a4 ♘f6 5.0-0 ♗e7 6.♖e1 b5 7.♗b3 0-0 8.a4 b4 9.d3 d6 10.a5 ♖b8 11.♘bd2 ♗e6 12.♘c4 ♘d7 13.♗e3 ♗f6 14.c3 ♘e7 15.d4 bxc3 16.d5 ♗g4 17.bxc3 ♗xf3 18.gxf3 ♗h4 19.♗c2 f5 20.♖b1 ♖xb1 21.♗xb1 fxe4 22.fxe4 ♘g6 23.♕g4 ♘f6 24.♕e6+ ♔h8 25.♖f1 ♘h5 26.♕g4 ♘hf4 27.♔h1 h5 28.♕d1 ♗g5 29.♘d2 ♗h6 30.♕e1 ♘h4 31.♖g1 Diagramma

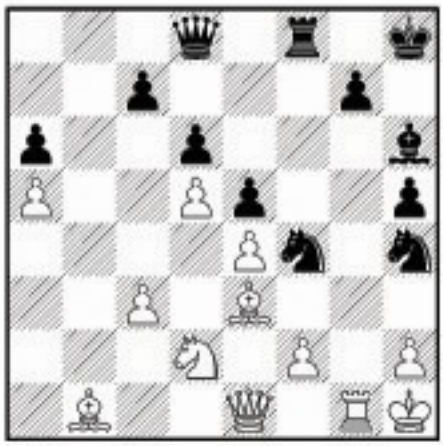

31...♘h3 32.♖g3 ♗xe3 33.fxe3 ♕d7 34.♗a2 ♘f2+ 35.♔g1 ♕a4 36.♗b3 ♕xa5 37.♗d1? ♕a1 0-1

(2) Romanishin,Oleg (2542) – Iordachescu,Viorel (2564) [D77]
49 Reggio Emilia Capodanno 06-07 Reggio Emilia (5), 03.01.2007
1.d4 ♘f6 2.♘f3 g6 3.g3 ♗g7 4.♗g2 d5 5.0-0 0-0 6.c4 dxc4 7.♘e5 c5 8.d5 ♘bd7 9.♘xc4 b5 10.d6 ♖b8 11.dxe7 ♕xe7 12.♘a5 ♖b6 13.a4 a6 14.axb5 axb5 15.♘c3 b4 16.♘a4 ♖a6 17.♘c4 ♖d8 18.♕c2 ♘f8 19.♘cb6 ♗f5 20.♕c4 ♕a7 21.♗e3 ♘6d7 22.♘xd7 ♘xd7 Diagramma

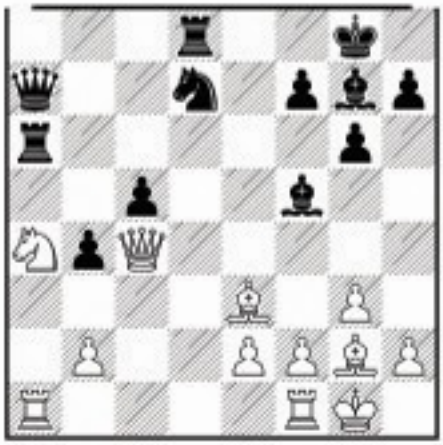

23.b3? [Fritz 5.32: 23.♗xc5 ♘xc5 24.♕xc5 ♖d7 25.e4 ♗e6 26.♕c8+ ♗f8 27.b3 ♖d3 −0.28/9] **23...♗e6?!** Axa1 **24.♕c2** Dh4 **24...♗xa1 25.♖xa1 ♕b8 26.♗f4 ♕b5 27.♕b2 c4 28.bxc4 ♗xc4 29.♗h6 ♕e5 30.♖d1 ♕xb2 31.♘xb2 ♗xe2 32.♖e1 ♗b5 33.♗d5 ♘c5 34.♗c4 ♗xc4 35.♘xc4 b3 36.♗e3 ♘e6 37.♖b1 ♖b8 38.♔g2 ♖c6 39.♘a5 ♖c3 40.♗d2 ♖c2 0-1**

(3) Manca,Federico (2425) – Borgo,Giulio (2420) [B22]
49 Reggio Emilia Capodanno 06-07 Reggio Emilia (5), 03.01.2007
1.e4 c5 2.c3 d5 3.exd5 ♕xd5 4.d4 ♘f6 5.♘f3 e6 6.♗e3 cxd4 7.cxd4 ♗b4+ 8.♘c3 0-0 9.♗d3 b6 10.0-0 ♗xc3 11.bxc3 ♗a6 12.♗xa6 ♘xa6 13.♕a4 ♕b7 14.c4 ♖ac8 15.♖ab1 ♘b8 16.h3 ♕a6 ½-½

(4) Shytaj,Luca (2441) – Landa,Konstantin (2570) [B01]
49 Reggio Emilia Capodanno 06-07 Reggio Emilia (5), 03.01.2007
1.e4 d5 2.exd5 ♘f6 3.c4 e6 4.dxe6 ♗xe6 5.d4 ♗b4+ 6.♗d2 ♕e7 7.♗xb4 ♕xb4+ 8.♕d2 ♘c6 9.d5 0-0-0 10.♘c3 ♘a5 11.♘d1 ♕a4 12.♘c3 ♕b4 13.♘d1 ♕a4 14.♘c3 ♕b4 15.♘d1 ♕b6 ½-½

(5) Khenkin,Igor (2620) – Rombaldoni,Denis (2377) [D37]

49 Reggio Emilia Capodanno 06-07 Reggio Emilia (5), 03.01.2007

1.d4 d5 2.c4 e6 3.♘c3 ♗e7 4.♘f3 ♘f6 5.♗f4 0-0 6.e3 c5 7.dxc5 ♗xc5 8.a3 ♘c6 9.♕c2 ♕a5 10.♘d2 ♗e7 11.♗g3 ♗d7 12.♗e2 ♖fc8 13.0-0 ♕d8 14.♕d3 ♗e8 15.cxd5 ♘xd5 16.♘xd5 ♕xd5?! [Fritz 5.32: 16...exd5 17.♖ad1 ♗f6 18.♘f3 ♕b6 19.b4 ♘e7 20.♘d4 ♗d7 0.00/10] **17.♕xd5 exd5 18.♗g4 ♖d8 19.♗c7 d4 20.♗xd8 ♖xd8 21.♘f3 d3 22.♗f5 ♗f6 23.♖fd1 g6 24.♗e4 ♗xb2 25.♖a2 ♗f6 26.♖xd3 ♖b8 27.g4 ♘a5 28.g5 ♗e7 29.♖c2 ♗a4 30.♖c7 ♗d8 31.♖c1 b6 32.♗d5 ♔g7 33.♖dc3 b5 34.♖c8 ♖xc8 35.♖xc8 ♗b6 36.♘e5 ♗b3 37.♘d7** Diagramma

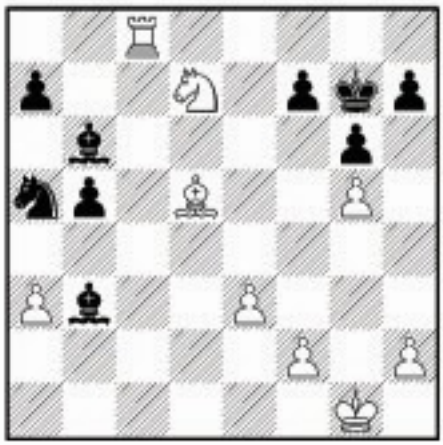

37...h6 38.h4 1-0

CIRCOLO SCACCHISTICO IPPOGRIFO '82

49° Torneo di Capodanno

2006/07

dedicato alla memoria del G.M. Paoli Enrico e Trincardi Tullio

CLASSIFICA DOPO IL TURNO 5

	CAT.	COGNOME E NOME	FIDE	NAZ.	1	2	3	4	5	6	7	8	9	10	PUNTI.	S/B
1	MI	Borgo Giulio	2420	ITA		0	½	½	½					½	2	6
2	GM	Iordachescu Viorel	2564	MDA	1		1	1					½	1	4½	1
3	MI	Mogranzini Roberto	2401	ITA	½	0						1	0	0	1½	8
4	GM	Romanishin Oleg	2542	UKR	½	0					½	½	0		1½	8
5	MI	Manca Federico	2425	ITA	½					0	0	½	1		2	6
6	MI	Shytaj Luca	2441	ITA					1		½	½	½	½	3	3
7	GM	Khenkin Igor	2620	GER				½	1	½		1		½	3½	2
8	MF	Rombaldoni Denis	2377	ITA			0	½	½	½	0				1½	8
9	GM	Landa Konstantin	2570	RUS		½	1	1	0	½					3	3
10	MI	Brunello Sabino	2460	ITA	½	0	1			½	½				2½	5

Prossimo Turno:

6° Turno	4/1/2007	
Brunello	Rombaldoni	
Landa	Khenkin	
Borgo	Shytaj	
Iordachescu	Manca	
Mogranzini	Romanishin	

CIRCOLO SCACCHISTICO IPPOGRIFO '92

49° Torneo di Capodanno

2006/07

dedicato alla memoria del G.M. Paoli Enrico e Trincardi Tullio

Report 5 – 3 Gennaio 2007 di Giorgio Gozzi

Giornata probabilmente decisiva per le sorti della 49esima edizione del Torneo di Capodanno. Nemmeno Romanishin riesce a fermare Iordachescu che continua così la sua fuga per la vittoria.

Romanishin-Iordachescu

Shytaj-Landa

Rallenta infatti ancora il campione uscente Landa fermato sulla patta da Shytaj.

Tiene il passo il redivivo Khenkin che interrompe la serie di patte battendo Rombaldoni. Il momento clou del torneo sarà probabilmente lo scontro diretto con Iordachescu del penultimo turno

Khenkin-Rombaldoni

Mogranzini e Brunello in sala analisi

Prima vittoria a Reggio per Brunello che si impone su Mogranzini.

Come previsto termina patta la sfida tra Manca e Borgo.

Borgo-Manca

TeleReggio intervista Ferraroni

Per la serie: PASSA ANCHE TU ALL'A STORIA sono in visita Reggio:

L'Arbitro Nazionale Giuseppe Campioli. vicende del Torneo di Capodanno.

Salsi della Gazzetta di Reggio che da anni segue le

La minicampionessa Elisa Chiarion (qui con Borgo)

Programma di oggi: Sulla strada di Iordachescu c'è oggi Manca che cercherà di ripetere l'impresa riuscitagli contro Landa ma non sarà facile fermare il GM moldavo che vediamo in possesso di una concentrazione quasi feroce. Oltretutto i suoi inseguitori diretti, Khenkin in primis, e Landa, saranno a confronto diretto e potrebbero togliersi punti a vicenda. Shytaj sarà impegnato a difendere la sua imbattibilità contro Borgo e Mogranzini cercherà di approfittare della scarsa vena di un Romanishin ancora a digiuno di vittorie. Infine il derby olimpionico dei classe 89 tra Brunello e Rombaldoni. Si daranno battaglia o preferiranno una salomonica patta? Inutile dire che preferiremmo la prima ipotesi, ma...

CIRCOLO SCACCHISTICO
IPPOGRIFO

Via Lombroso 3 42100 Reggio Emilia Tel. 0522 553501 Fax 0522 330569
E-mail: info@ippogrifoscacchi.it Sito Internet: www.ippogrifoscacchi.it

In collaborazione con

studioALFA AMBIENTE · LANEION · Guzzini LA FRESCHEZZA UNA DOTE NATURALE · UNIPOL ASSICURAZIONE · Benatti & Predieri snc Agenzia d'Assicurazione · ORLANDINI Attrezzature e macchine per cantieri · biribit

Presenta:

49° Torneo di Capodanno

2006/07

CIRCOLO SCACCHISTICO IPPOGRIFO

dedicato alla memoria del G.M. Paoli Enrico e Trincardi Tullio

HOTEL MERCURE ASTORIA Reggio Emilia

(30 dicembre 2006 – 7 gennaio 2007)

6° Turno	4/1/2007	
Brunello	Rombaldoni	1-0
Landa	Khenkin	½-½
Borgo	Shytaj	½-½
Iordachescu	Manca	1-0
Mogranzini	Romanishin	½-½

Iordachescu è inarrestabile e batte anche Manca. Gli inseguitori Khenkin e Landa lo favoriscono pattando. Brunello concede il bis dando alle speranze di norma di Rombaldoni un colpo mortale. Patte infine tra Borgo e Shytaj e tra Mogranzini e Romanishin.

(1) Brunello,Sabino (2460) – Rombaldoni,Denis (2377) [B43]
49 Reggio Emilia Capodanno 06-07 Reggio Emilia (6), 04.01.2007
1.e4 c5 2.♘f3 e6 3.d4 cxd4 4.♘xd4 a6 5.♘c3 b5 6.♗d3 ♕b6 7.♘b3 ♕c7 8.a4 b4 9.♘e2 ♗b7 10.♗f4 e5 11.♗g5 ♗e7 12.♕d2 f6 13.♗e3 f5 14.f3 fxe4 15.fxe4 ♘f6 16.♘g3 0-0 17.0-0 d5 18.♘f5 d4 19.♗g5 ♘c6 20.♘xe7+ ♕xe7 21.a5 ♗c8 22.♕e2 h6 23.♗xf6 ♖xf6 24.♖xf6 ♕xf6 25.♖f1 ♕d6 26.♗c4+ ♗e6 27.♗xe6+ ♕xe6 28.♘c5 ♕d6 29.♕c4+ ♔h7 30.♘b7 ♕g6 31.♕d5 ♖b8 32.♘c5 ♖d8 33.♘d7 Diagramma

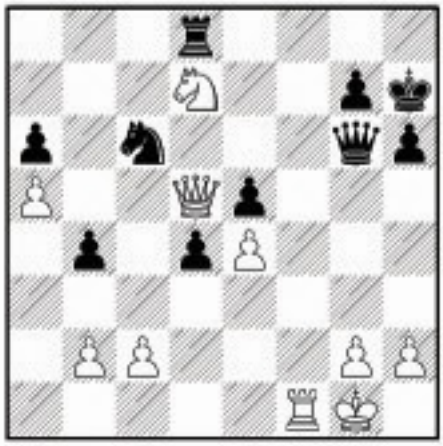

33...♔h8? [Fritz 5.32: 1) 33...♕e8 34.♘f8+ ♔h8 35.♕c4 ♖d6 36.h3 ♕c8 37.♕c5 ♖d8 38.♖f2 0.59/15 ; Fritz 5.32: 2) 33...♖xd7 34.♕xd7 ♕xe4 35.h3 b3 36.cxb3 d3 37.♕c8 d2 38.♕xa6 0.78/14] **34.♘xe5 ♘xe5 35.♕xd8+ ♔h7 36.♕xd4 ♕g5 37.♖f5?! ♕c1+ 38.♖f1 ♕g5 39.♕f2 g6 40.♕a7+ ♔g8 41.♕xa6 h5 42.♕c8+ ♔h7 43.♕b7+ ♔h6 44.♕xb4 ♘d7 1-0**

(2) Landa,Konstantin (2570) – Khenkin,Igor (2620) [C42]
49 Reggio Emilia Capodanno 06-07 Reggio Emilia (6), 04.01.2007
1.e4 e5 2.♘f3 ♘f6 3.♘xe5 d6 4.♘f3 ♘xe4 5.♘c3 ♘xc3 6.dxc3 ♗e7 7.♗f4 0-0 8.♕d2 ♘d7 9.0-0-0 ♘c5 10.h4 c6 11.♗xd6 ♗xd6 12.♕xd6 ♕xd6 13.♖xd6 ♘e4 14.♖d4 ♘xf2 15.♖g1 ♘g4 16.a4 ♗e6 17.♘g5 ♗f5 18.♗d3 ♗xd3 19.cxd3 ♘f6 20.♖e1 ♖fe8 21.♖xe8+ ♖xe8 22.♔d2 ♔f8 23.b4 ½-½

(3) Borgo,Giulio (2420) – Shytaj,Luca (2441) [A28]
49 Reggio Emilia Capodanno 06-07 Reggio Emilia (6), 04.01.2007
1.c4 e5 2.♘c3 ♘f6 3.♘f3 ♘c6 4.e3 ♗b4 5.♘d5 ♗d6 6.d4 exd4 7.♘xd4 ♘xd5 8.cxd5 ♘xd4 9.♕xd4 0-0 10.♗d3 c5 11.dxc6 dxc6 12.♗d2 ♖e8 13.♗c3 ♗e5 14.♕xd8 ♗xc3+ 15.bxc3 ♖xd8 16.♔e2 ♗e6 17.♖hd1 ♖d7 18.♖d2 ♖ad8 19.♖ad1 ♖xd3 20.♖xd3 ♗c4 21.e4 g5 22.f3 ♔g7 23.♔e3 ♖xd3+ 24.♖xd3 ♗xd3 25.♔xd3 ♔f6 26.g3 ♔e6 27.f4 g4 28.♔d4 f6 29.a4 b6 30.♔c4 ♔d6 31.♔b4 a6 32.♔c4 c5 33.♔b3 b5 34.c4 b4 ½-½

(4) Iordachescu,Viorel (2564) – Manca,Federico (2425) [B07]
49 Reggio Emilia Capodanno 06-07 Reggio Emilia (6), 04.01.2007
1.e4 d6 2.d4 ♘f6 3.♘c3 g6 4.♗g5 c6 5.♕d2 b5 6.♗d3 ♘bd7 7.♘f3 ♕c7 8.0-0 ♗g7 9.♖fe1 e5 10.a4 exd4 11.♘xd4 b4 12.♘ce2 a5 13.♘g3 0-0 14.♖ad1 ♘c5 15.b3 ♖e8 16.♗h6 ♗h8 17.h3 ♘g4 18.hxg4 ♗xd4 Diagramma

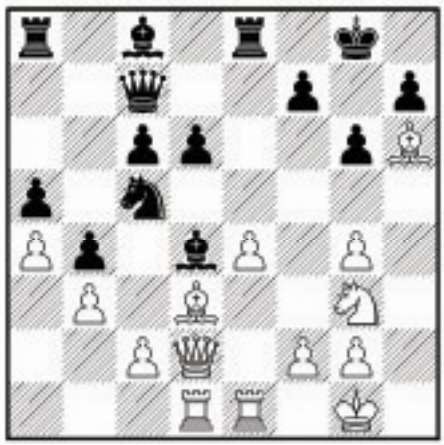

19.e5?! ♗xg4?! [Fritz 5.32: 1) 19...♗xe5 20.♘h5 ♗d7 21.♖xe5 ♖xe5 22.♘f6+ ♔h8 23.♗f4 ♖e6 24.♘xd7 −1.50/11 ; Fritz 5.32: 2) 19...dxe5 20.♕g5 ♕d8 21.♘e4 ♘xe4 22.♖xe4 ♗e6 23.♖de1 ♕xg5 24.♗xg5 −1.03/11] **20.♕f4 ♗xd1 21.♕xd4 ♘e6 22.♕a1 dxe5 23.♖xd1 ♘f4 24.♘e4 ♘d5 25.♗c4 ♔h8 26.♖e1 ♘b6 27.♘f6 ♖e7 28.♘g4 ♘xc4 29.bxc4 ♖e6 30.♖xe5 ♖xe5 31.♘xe5 f6 32.♘g4 ♖d8 33.♘xf6 ♕f7** matto in 7 **34.g3 1-0**

(5) Mogranzini,Roberto (2401) – Romanishin,Oleg (2542) [C84]

49 Reggio Emilia Capodanno 06-07 Reggio Emilia (6), 04.01.2007

1.e4 e5 2.♘f3 ♘c6 3.♗b5 a6 4.♗a4 ♘f6 5.d3 d6 6.0-0 b5 7.♗b3 ♘a5 8.h3 ♗e7 9.♘c3 0-0 10.♗d2 ♘xb3 11.axb3 ♗b7 12.♖e1 ♖e8 13.♘e2 ♗f8 14.♘g3 d5 15.♗c3 d4 16.♗d2 c5 17.♖f1 c4 18.bxc4 bxc4 19.♘e1 ♕b6 20.♔h1 cxd3 21.cxd3 ♗c6 22.f4 ♕xb2 23.fxe5 ♘d7 24.♘f5 ♘xe5 25.♗f4 ♘g6 26.♗g3 ♗b5 27.♖f2 ♕c3 28.♖c2 ♕b4 29.♖b1 ♕a3 30.♖a1 ♕b4 31.♖b1 ♕a3 ½-½

CIRCOLO SCACCHISTICO IPPOGRIFO '82

49° Torneo di Capodanno

2006/07

dedicato alla memoria del G.M. Paoli Enrico e Trincardi Tullio

CLASSIFICA DOPO IL TURNO 6

	CAT.	COGNOME E NOME	FIDE	NAZ.	1	2	3	4	5	6	7	8	9	10	PUNTI.	S/B
1	MI	Borgo Giulio	2420	ITA		0	½	½	½	½				½	2½	6
2	GM	Iordachescu Viorel	2564	MDA	1		1	1	1				½	1	5½	1
3	MI	Mogranzini Roberto	2401	ITA	½	0		½				1	0	0	2	6
4	GM	Romanishin Oleg	2542	UKR	½	0	½				½	½	0		2	6
5	MI	Manca Federico	2425	ITA	½	0				0	0	½	1		2	6
6	MI	Shytaj Luca	2441	ITA	½				1		½	½	½	½	3½	3
7	GM	Khenkin Igor	2620	GER				½	1	½		1	½	½	4	2
8	MF	Rombaldoni Denis	2377	ITA			0	½	½	½	0			0	1½	10
9	GM	Landa Konstantin	2570	RUS		½	1	1	0	½	½				3½	3
10	MI	Brunello Sabino	2460	ITA	½	0	1			½	½	1			3½	3

Prossimo Turno:

7° Turno	5/1/2007	
Romanishin	Brunello	
Manca	Mogranzini	
Shytaj	Iordachescu	
Khenkin	Borgo	
Rombaldoni	Landa	

CIRCOLO SCACCHISTICO IPPOGRIFO

49° Torneo di Capodanno

2006/07

dedicato alla memoria del G.M. Paoli Enrico e Trincardi Tullio

Report 6 – 4 Gennaio 2007

di Giorgio Gozzi

Iordachescu supera anche l'esame Manca ed approfittando del rallentamento dei suoi inseguitori Landa e Khenkin, impegnati nello scontro diretto finito patta, allunga il suo margine a tre giornate dal termine.

Iordachescu analizza con Manca la sua quinta vittoria consecutiva. *Landa-Khenkin*

La patta siglata dopo poche mosse tra Khenkin e Landa è anche indice del fatto che nessuno dei due crede più alla possibilità di raggiungere il GM moldavo.

Il pubblico segue col fiato sospeso le partite sul megadisplay *Brunello-Rombaldoni*

Dopo la vittoria di ieri Brunello concede il bis dando forse un colpo mortale alle speranze di norma MI di Rombaldoni Patta tra Shytaj e Borgo con il primo che conserva ancora una (tenue) speranza di conseguire una norma di GM fissata a 6 punti.. Patta anche tra Mogranzini e Romanishin

Un quiz: qual'è la anomalia che contraddistingue questa foto? *Borgo e Shytaj in sala analisi*

Mogranzini-Romanishin *Igor Khenkin e Katerina*

Per la serie: PASSA ANCHE TU ALL'A STORIA sono in visita a Reggio:

Luca e Loris Ricchi . *Fantoni e la famiglia Martini al completo*

Il torneo oggi entra nel vivo. No, non sto parlando del Torneo di Capodanno ma del Totoscacco che vede a 3 turni dal termine la coppia Franzoni-Tamassia in testa con 22 punti inseguita ad 1 lunghezza da Caselli, a 2 da Aiello ed a 3 da altri 6 inseguitori. Scherzi a parte il programma odierno prevede per Iordachescu l'incontro con l'ancora imbattuto Shytaj. Nel caso l'M.I. barese riuscisse a conservare la sua imbattibilità potrebbe approfittarne Khenkin (ma forse Borgo non è d'accordo). Completano il quadro le sfide tra Rombaldoni e Landa, tra Romanishin e Brunello e tra Manca e Mogranzini.

CIRCOLO SCACCHISTICO
IPPOGRIFO

Via Lombroso 3 42100 Reggio Emilia Tel. 0522 553501 Fax 0522 330569
E-mail: info@ippogrifoscacchi.it Sito Internet: www.ippogrifoscacchi.it

In collaborazione con

studioALFA AMBIENTE · LANEION · Guzzini LA FRESCHEZZA UNA DOTE NATURALE · UNIPOL ASSICURAZIONE · Benatti & Predieri snc Agenzia d'Assicurazione · ORLANDINI Attrezzature e macchine per cantieri · biribit

Presenta:

49° Torneo di Capodanno 2006/07

CIRCOLO SCACCHISTICO IPPOGRIFO

dedicato alla memoria del G.M. Paoli Enrico e Trincardi Tullio

HOTEL MERCURE ASTORIA Reggio Emilia

(30 dicembre 2006 – 7 gennaio 2007)

7° Turno	5/1/2007	
Romanishin	Brunello	1-0
Manca	Mogranzini	0-1
Shytaj	Iordachescu	½-½
Khenkin	Borgo	1-0
Rombaldoni	Landa	0-1

Shytaj rallenta la corsa di Iordachescu e ne approfitta Khenkin che batte Borgo e si giocherà tutto nel confronto diretto col GM moldavo. Prima vittoria per Romanishin contro Brunello. Vincono pure Mogranzini (con Manca) e Landa (con Rombaldoni).

(1) Romanishin,Oleg (2542) – Brunello,Sabino (2460) [E17]
49 Reggio Emilia Capodanno 06-07 Reggio Emilia (7), 05.01.2007
1.d4 ♘f6 2.♘f3 e6 3.g3 b6 4.♗g2 ♗b7 5.c4 ♗e7 6.♘c3 0-0 7.d5 ♗b4 8.0-0 ♗xc3 9.bxc3 ♘a6 10.♘e5 ♘c5 11.♗a3 exd5 12.cxd5 ♖e8 13.♗xc5 bxc5 14.♘c4 d6 15.♘e3 ♗a6 16.♕d2 h5 17.c4 h4 18.♖ab1 hxg3 19.hxg3 ♕d7 20.♖b3 Diagramma

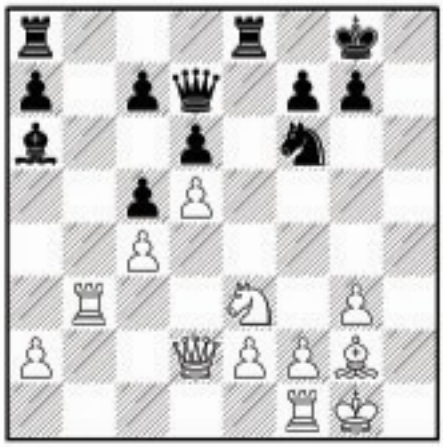

20...♖xe3 21.♖xe3 ♗xc4 22.♖c1 ♗b5 23.♗f3 ♕h3 24.♕a5 ♕d7 25.♔g2 a6 26.♖h1 ♗c4 27.♖d1 ♖e8 28.♖xe8+ ♕xe8 29.♖d2 ♕e5 30.♕xc7 g5 31.g4 ♘e4 32.♕d8+ ♔g7 33.♖d1 ♗xd5 34.♖xd5 ♕xd5 35.♕e7 ♕xa2 36.♗xe4 ♕xe2 37.♕xg5+ ♔f8 38.♕d8+ ♔g7 39.♕g5+ ♔f8 40.♕f5 ♔g7 41.g5 ♕h5 42.♕f6+ ♔g8 43.f3 ♕h4 44.♗d5 ♕h5 45.♗c4 d5 46.♗xd5 a5 47.♗c4 ♔f8 48.♕d6+ ♔g7 49.♕xc5 1-0

(2) Manca,Federico (2425) – Mogranzini,Roberto (2401) [B22]
49 Reggio Emilia Capodanno 06-07 Reggio Emilia (7), 05.01.2007
1.e4 c5 2.c3 ♘f6 3.e5 ♘d5 4.d4 cxd4 5.♘f3 ♘c6 6.cxd4 d6 7.♗c4 ♘b6 8.♗b5 ♗d7 9.exd6 e6 10.♘c3 ♗xd6 11.0-0 ♘e7 12.♗d3 ♘g6 13.♖e1 0-0 14.♘g5 h6 15.♘ge4 ♗c6 16.♘xd6 ♕xd6 17.♕g4 ♔h8 18.♗e3 ♔h7 19.♖ad1 f5 20.♕h3 ♘d5 21.♘xd5 ♕xd5 22.b3 ♕d6 23.d5 ♗xd5 24.♗c4 b6 25.♗xd5 exd5 26.♕f3 ♖ad8 27.♗d4 ♖f7 28.♗b2 ♕f4 29.♕xf4 ♘xf4 30.g3 ♘g6 31.♖d4 ♖e7 32.♖ed1 ♖ed7 33.h4 h5 34.♗c1 ♘e5 35.♔g2 ♘c6 36.♖4d3 d4 37.♗g5 ♖e8 38.♗e3 ♖e4 39.f3 ♖e8 40.♗f2 ♖e2 Diagramma

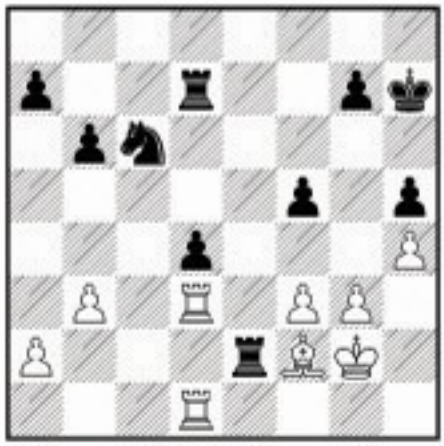

41.♖3d2 [Fritz 5.32: 1) 41.a4 ♖c2 42.b4 ♘xb4 43.♖xd4 ♖xd4 44.♖xd4 ♘c6 45.♖d6 a6 −0.84/12 ; Fritz 5.32: 2) 41.a3 ♖a2 42.a4 ♖c2 −0.84/11] **41...♖xd2 42.♖xd2 ♔g8 43.g4 hxg4 44.fxg4 fxg4 45.♔g3 ♔f7 46.♔xg4 ♔e6 47.h5 ♔d5 48.♔f5 ♖f7+ 49.♔g5 ♔e4 50.♖e2+ ♔f3 51.♖d2 ♖d7 52.♔f5 ♖d6 53.♗h4 d3 54.♖f2+ ♔e3 55.♖g2 ♖d5+ 56.♔e6 ♖e5+ 57.♔d6 d2 58.♖g3+ ♔e2 59.♖g2+ ♔d3 60.♖g3+ ♔c2 61.♖g2 ♔c1 62.♖xd2 ♔xd2 63.♔xc6 ♖xh5 64.♗f2 g5 65.a4 ♔c3 0-1**

(3) Shytaj,Luca (2441) – Iordachescu,Viorel (2564) [B14]
49 Reggio Emilia Capodanno 06-07 Reggio Emilia (7), 05.01.2007
1.e4 c6 2.d4 d5 3.exd5 cxd5 4.c4 ♘f6 5.♘c3 e6 6.♘f3 ♗b4 7.cxd5 ♘xd5 8.♕c2 ♘c6 9.♗e2 0-0 10.0-0 ♖e8 11.♖d1 ♗d7 12.♘g5 g6 13.♘ge4 ♖c8 14.♗g5 ♗e7 15.♗xe7 ♘cxe7 16.♘d6 ♘xc3 17.bxc3 ♗a4 18.♕xa4 ♕xd6 19.c4 ♘c6 20.c5 ♕f4 21.♗b5 ♖ed8 22.♗xc6 bxc6 23.♕xa7 ♖xd4 24.g3 ♕e4 25.♖xd4 ♕xd4 26.♖b1 ♕e4 27.♖d1 ♕c2 28.♖d6 ♕b1+ 29.♔g2 ♕e4+ 30.♔g1 ♕b1+ 31.♔g2 ½-½

(4) Khenkin,Igor (2620) – Borgo,Giulio (2420) [D22]
49 Reggio Emilia Capodanno 06-07 Reggio Emilia (7), 05.01.2007
1.d4 d5 2.c4 dxc4 3.♘f3 a6 4.e3 b5 5.a4 ♗b7 6.axb5 axb5 7.♖xa8 ♗xa8 8.b3 e6 9.bxc4 bxc4 10.♗xc4 ♘f6 11.0-0 ♘bd7 12.♘c3 ♗e7 13.d5 exd5 14.♘xd5 ♘xd5 15.♗xd5 ♘b6 16.♗xa8 ♕xd1 17.♖xd1 ♘xa8 18.♘d4 0-0 19.♘f5 ♗f6 20.♗a3 ♖e8 21.♖c1 g6 22.♘h6+ ♔g7 23.♘g4 ♗e7 24.♗xe7 ♖xe7 25.h3 ♘b6 26.♔f1 ♘d5 27.♘h2 ♘f6 28.♘f3 ♘e4 29.♖c6 ♔f8 30.♘d4 ♔e8 31.♘b5 ♔d8 32.f3 ♘d6 33.♘xd6 ♔d7 34.♘f5 Diagramma

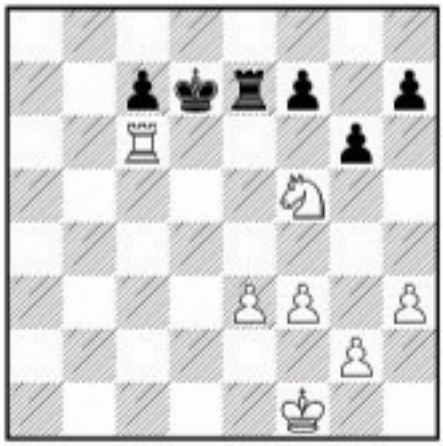

34...♖e5? [Fritz 5.32: 34...gxf5 35.♖f6 ♖xe3 36.♖xf7+ ♖e7 37.♖xf5 ♔d6 38.♖f8 c5 39.♖d8+ 0.50/14] **35.♘d4 1-0**

(5) Rombaldoni,Denis (2377) – Landa,Konstantin (2570) [E10]

49 Reggio Emilia Capodanno 06-07 Reggio Emilia (7), 05.01.2007

1.d4 ♘f6 2.c4 e6 3.♘f3 c5 4.d5 b5 5.dxe6 fxe6 6.cxb5 a6 7.bxa6 d5 8.g3 ♗d6 9.♗g2 0-0 10.0-0 ♘c6 11.♘c3 ♖xa6 12.♗g5 h6 13.♗xf6 ♕xf6 14.e4 d4 15.♘b5 e5 16.♘d2 ♔h8 17.♕c1 ♘a5 18.b3 ♗d7 19.♘a3 ♖fa8 20.f4 exf4 21.e5 ♗xe5 Diagramma

22.♘e4 [Fritz 5.32: 22.♗xa8 ♖xa8 23.♘e4 ♕g6 24.♕xc5 ♘c6 25.♖ae1 d3 26.♔g2 ♖d8 0.16/10] **22...♕g6 23.gxf4 ♗h3 24.♘g3 ♗xg2 25.♔xg2 ♕c6+ 26.♔h3 ♗f6 27.♕d2 ♘xb3 28.axb3 ♖xa3 29.♖xa3 ♖xa3 30.♕c2 ♕e6+ 31.f5 ♕d5 32.♖c1 ♖xb3 33.♕xc5 ♕f3 34.♖b1 ♔h7** 34...Txb1?? 35.Df8+ Rh7 36.Dg8+ = **35.♕c8 ♕h5+ 36.♔g2 ♕f3+ 37.♔h3 ♖c3 38.♖b3 ♕f1+** 39.Rg4 h5+ 40.Rxh5 Dh3 matto **0-1**

CIRCOLO SCACCHISTICO IPPOGRIFO '82

49° Torneo di Capodanno

2006/07

dedicato alla memoria del G.M. Paoli Enrico e Trincardi Tullio

CLASSIFICA DOPO IL TURNO 7

	CAT.	COGNOME E NOME	FIDE	NAZ.	1	2	3	4	5	6	7	8	9	10	PUNTI.	S/B
1	MI	Borgo Giulio	2420	ITA		0	½	½	½	½	0			½	2½	8
2	GM	Iordachescu Viorel	2564	MDA	1		1	1	1	½			½	1	6	1
3	MI	Mogranzini Roberto	2401	ITA	½	0		½	1			1	0	0	3	6
4	GM	Romanishin Oleg	2542	UKR	½	0	½				½	½	0	1	3	6
5	MI	Manca Federico	2425	ITA	½	0	0			0	0	½	1		2	9
6	MI	Shytaj Luca	2441	ITA	½	½			1		½	½	½	½	4	4
7	GM	Khenkin Igor	2620	GER	1			½	1	½		1	½	½	5	2
8	MF	Rombaldoni Denis	2377	ITA			0	½	½	½	0		0	0	1½	10
9	GM	Landa Konstantin	2570	RUS		½	1	1	0	½	½	1			4½	3
10	MI	Brunello Sabino	2460	ITA	½	0	1	0		½	½	1			3½	5

Prossimo Turno:

8° Turno	6/1/2007	
Brunello	Landa	
Borgo	Rombaldoni	
Iordachescu	Khenkin	
Mogranzini	Shytaj	
Romanishin	Manca	

CIRCOLO SCACCHISTICO IPPOGRIFO

49° Torneo di Capodanno

2006/07

dedicato alla memoria del G.M. Paoli Enrico e Trincardi Tullio

Report 7 – 5 Gennaio 2007

di Giorgio Gozzi

Si riaprono i giochi per la vittoria finale. Shytaj conserva l'imbattibilità (e le speranze di una norma da GM) e con l'ennesima patta (sesta su sette partite, ma tutte giocate) rallenta la fuga di Iordachescu.

Shytaj-Iordachescu

Khenkin-Borgo

Rientra quindi in corsa Khenkin che batte Borgo e si giocherà tutto nello scontro diretto col GM moldavo..

Ferraroni vs. Toma

Landa-Rombaldoni

Vince Landa con Rombaldoni ma probabilmente non gli basterà per difendere il titolo nelle ultime giornate.

Arriva anche la prima vittoria del torneo per Romanishin. Ne fa le spese Brunello.

Romanishin-Brunello

Manca-Mogranzini

Termina infine con la vittoria di Mogranzini su Manca l'ultimo incontro della giornata.

Per la serie: PASSA ANCHE TU ALL'A STORIA sono in visita Reggio:

Attilio Vulpetti impegnato a leggere la sua biografia

Mario Viola direttore di "Scacchi e Dintorni"

Patta? No, grazie! Lotta all'ultimo sangue in sala analisi

Il clou dell'ottavo turno è ovviamente la Iordachescu-Khenkin: al primo basterà una patta per diventare il 49esimo Re del Torneo di Capodanno. Molto interessante anche la Mogranzini-Shytaj col maestro barese costretto a vincere per sperare ancora nella norma da GM. Difficile il compito per Brunello contro Landa. Mentre sembrano più equilibrate le sfide Romanishin-Manca e Borgo-Rombaldoni.

Via Lombroso 3 42100 Reggio Emilia Tel. 0522 553501 Fax 0522 330569
E-mail: info@ippogrifoscacchi.it Sito Internet: www.ippogrifoscacchi.it

In collaborazione con

Presenta:

49° Torneo di Capodanno

2006/07

dedicato alla memoria del G.M. Paoli Enrico e Trincardi Tullio

(30 dicembre 2006 – 7 gennaio 2007)

8° Turno	6/1/2007	
Brunello	Landa	0-1
Borgo	Rombaldoni	0-1
Iordachescu	Khenkin	½-½
Mogranzini	Shytaj	1-0
Romanishin	Manca	1-0

E' finita! La patta con Khenkin sancisce la vittoria finale di Iordachescu. Shytaj, costretto a vincere per sperare nella norma GM, perde con Mogranzini. Landa batte Brunello e Romanishin Manca. Per Rombaldoni prima vittoria del torneo contro Borgo

(1) Brunello,Sabino (2460) – Landa,Konstantin (2570) [B35]
49 Reggio Emilia Capodanno 05-06 Reggio Emilia (8), 06.01.2007
1.e4 c5 2.♘f3 e6 3.d4 cxd4 4.♘xd4 a6 5.♘c3 ♕c7 6.♗d3 ♘c6 7.♘xc6 bxc6 8.0-0 d5 9.♕e2 ♗b7 10.f4 ♘f6 11.e5 ♘d7 12.♘a4 g6 13.c4 d4 14.♗d2 c5 15.♗e4 ♖b8 16.♖f3 ♗e7 17.♖af1 ♗xe4 18.♕xe4 ♕b7 19.♕e2 ♕c6 20.b3 0-0 21.♘b2 f5 22.exf6 ♗xf6 23.♘d3 ♖be8 24.♖h3 ♗g7 25.♕g4 e5 26.♕h4 h5 27.fxe5 ♖xf1+ 28.♔xf1 ♘xe5 29.♘xe5 ♖xe5 30.♖f3 ♔h7 Diagramma

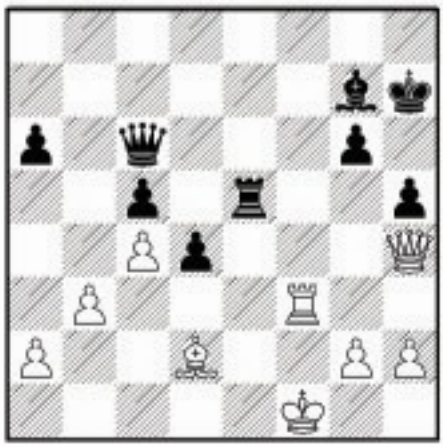

31.♖f7 [Fritz 5.32: 1) 31.h3 ♖e6 32.♖f2 ♕b7 33.♖f3 ♕c6 0.00/12 ; Fritz 5.32: 2) 31.♗c1 ♖e8 32.♗d2 ♕e6 33.♕e1 ♕xe1+ 34.♗xe1 ♖f8 35.♖xf8 ♗xf8 −0.22/12] **31...♕e6 32.♖f2 ♗h6 33.♖f6? ♖f5+ 34.♖xf5 ♕xf5+ 35.♔e1 ♕e5+ 36.♔d1** matto in 5 **36...d3 0-1**

(2) Borgo,Giulio (2420) – Rombaldoni,Denis (2377) [A47]
49 Reggio Emilia Capodanno 05-06 Reggio Emilia (8), 06.01.2007
1.♘f3 ♘f6 2.d4 e6 3.e3 c5 4.♗d3 b6 5.0-0 ♗b7 6.♘bd2 d6 7.b3 ♘bd7 8.♗b2 ♗e7 9.c4 ♕c7 10.♖c1 ♖c8 11.♗b1 ♕b8 12.♕e2 ♕a8 13.e4 cxd4 14.♘xd4 h5 15.f4 h4 16.e5 dxe5 17.fxe5 ♘xe5 18.♕xe5 ♗xg2 Diagramma

19.♘xe6!? ♗xf1 20.♘xf1 [Fritz 5.32: 1) 20.♗e4 ♘xe4 21.♘xg7+ ♔d8 22.♘xe4 ♗h3 23.♖d1+ ♗d7 24.♘e6+ fxe6 0.91/12 ; Fritz 5.32: 2) 20.♘xg7+ ♔f8 21.♖xf1 ♖g8 22.♗e4 ♖xg7+ 23.♔h1 ♖c6 24.♖xf6 ♗xf6 0.34/12] **20...fxe6 21.♕xe6 ♔f8 22.♗g6 ♗c5+ 23.♘e3 ♗xe3+ 24.♕xe3 ♖h6 25.♗a3+ ♔g8 26.♕e6+ ♔h8 27.♗f5 ♖e8 28.♕f7 h3 29.♗xh3 ♖xh3 30.♖f1 ♖e2 31.♕g6 ♖hxh2 0-1**

(3) Iordachescu,Viorel (2564) – Khenkin,Igor (2620) [B01]
49 Reggio Emilia Capodanno 05-06 Reggio Emilia (8), 06.01.2007
1.e4 c6 2.d4 d5 3.♘d2 dxe4 4.♘xe4 ♗f5 5.♘g3 ♗g6 6.h4 h6 7.♘f3 ♘d7 8.h5 ♗h7 9.♗d3 ♗xd3 10.♕xd3 e6 11.♗f4 ♕a5+ 12.♗d2 ♗b4 13.c3 ♗e7 14.c4 ♕c7 15.d5 cxd5 16.cxd5 ♕d6 17.♕b5 ♘gf6 18.dxe6 ♕xe6+ 19.♔f1 0-0 20.♖e1 ♕d5 21.♕xd5 ½-½

(4) Mogranzini,Roberto (2401) – Shytaj,Luca (2441) [B51]
49 Reggio Emilia Capodanno 05-06 Reggio Emilia (8), 06.01.2007
1.e4 c5 2.♘f3 d6 3.d4 ♘f6 4.♘c3 cxd4 5.♘xd4 a6 6.♗e3 ♘g4 7.♗c1 ♘f6 8.♗e3 e5 9.♘f3 ♕c7 10.a4 b6 11.♘d5 ♘xd5 12.♕xd5 ♘c6 13.♘g5 ♖b8 14.♗c4 ♘d8 15.♕d3 ♗e7 16.0-0 0-0 17.♖fc1 ♘c6 18.c3 ♘a5 19.♗d5 h6 20.♘f3 ♗e6 21.♗xe6 fxe6 22.♘d2 b5 23.axb5 axb5 24.b4 ♘c6 25.♕e2 ♔h7 26.♘b3 ♕b7 27.♕g4 ♖f6 28.♕e2 ♖ff8 29.♕g4 ♖f6 30.♕e2 ♔h8 31.♖a2 ♗d8 32.♕d3 ♗c7 33.♖ca1 ♖ff8 34.h3 ♖fd8 35.♖a6 ♖bc8 36.♕e2 ♖f8 37.♕h5 ♔h7 38.♘d2 ♘b8 39.♖a7 ♕c6 40.♘f3 Diagramma

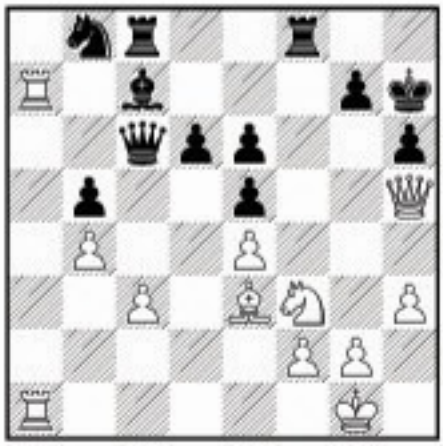

40...♕e8 [Fritz 5.32: 1) 40...♖f6 41.♖a8 ♔g8 42.♕g4 ♖cf8 43.♖1a3 d5 44.exd5 exd5 45.♗c5 0.56/13 ; Fritz 5.32: 2) 40...♔g8 41.♗xh6 ♕xe4 42.♗e3 ♖f6 43.♘g5 ♕f5 44.♕e2 e4 45.♖b7 0.87/13] **41.♕xe8 ♖fxe8 42.♖b7 ♗d8 43.♖a3 ♘c6 44.♖xb5 ♖e7 45.♘d2 ♖d7 46.♘b3 ♖dc7 47.c4 ♖d7 48.♖a2 ♗e7 49.♖d2 ♘a7 50.♖a5 ♘c6 51.♖a4 ♘d4 52.♘a5 ♗f6 53.♖aa2 ♖b8 54.♖ab2 ♖c7 55.b5 ♖cc8 56.♗xd4 exd4 57.♘c6 ♖b6 58.f4 ♖bxc6 59.bxc6 ♖xc6 60.♖bc2 ♗d8 61.♔f1 e5 62.♔e2 ♗a5 63.♖d1 ♗b4 64.fxe5 dxe5 65.♖b1 ♗c3 66.♔d3 ♖g6 67.♖f1 ♗b4 68.c5 ♖a6 69.♔c4 ♗c3 70.♖f3 ♖a4+ 71.♔d5 ♔g6 72.c6 ♖a5+ 73.♔d6 1-0**

(5) Romanishin,Oleg (2542) – Manca,Federico (2425) [A63]

49 Reggio Emilia Capodanno 05-06 Reggio Emilia (8), 06.01.2007

1.d4 d5 2.c4 e6 3.♘f3 c5 4.cxd5 exd5 5.♘c3 ♘c6 6.g3 ♘f6 7.♗g2 ♗e7 8.0-0 0-0 9.♗g5 cxd4 10.♘xd4 h6 11.♗xf6 ♗xf6 12.♘b3 d4 13.♘d5 ♖e8 14.♖e1 ♗e5 15.♘c5 ♗d6 16.♕c2 ♗xc5 17.♕xc5 ♖e5 18.e4 dxe3 19.♖xe3 ♖xe3 20.♕xe3 ♗h3 21.♗xh3 ♕xd5 22.♗g2 ♕b5 23.♕c3 ♖d8 24.a4 ♕e2 25.♗f3 ♕d2 26.♔g2 ♕xc3 27.bxc3 ♘a5 28.c4 ♖d4 29.♖c1 ♖xc4 30.♖xc4 ♘xc4 31.♗xb7 ♔f8 32.♗d5 ♘b6 33.♗b3 a5 34.♔f3 ♔e7 35.♔e4 ♔d6 36.♔d4 f6 37.h4 ♔c6 38.h5 ♔d6 39.♗c2 ♔c6 40.♔e4 ♔d6 41.♔d4 ♔c6 42.♗g6 ♔d7 43.♗d3 ♔d6 44.♗b5 ♘c8 45.g4 ♘e7 46.♗e2 f5 47.gxf5 ♘xf5+ 48.♔c4 ♘e7 49.♗d3 ♘d5 50.♗e4 ♘f4 51.♗f3 Diagramma

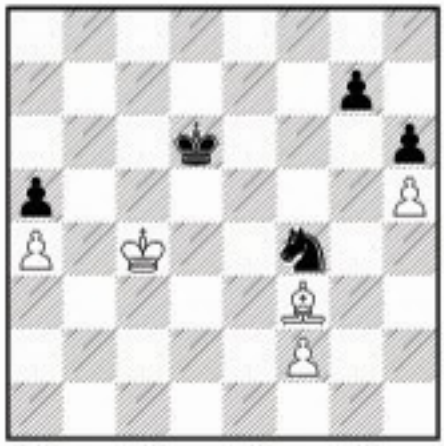

51...♘h3 [Fritz 5.32: 51...♘e6 52.♗g4 ♘c7 53.♗d1 ♔c6 54.♔d4 ♔d6 55.♗f3 ♘e6+ 56.♔c4 0.47/21] **52.♔b5 ♘xf2 53.♔xa5 ♔c5 54.♔a6 ♘d3 55.a5 ♘b4+ 56.♔b7 ♔b5 57.a6 ♘xa6 58.♗e2+ ♔c5 59.♗xa6 ♔d6 60.♗d3 ♔e7 61.♗g6 ♔d7 62.♔b6 ♔d6 63.♗c2 ♔d5 64.♔c7 ♔e6 65.♗g6 ♔e7 66.♔c8 ♔f8 67.♔d7 ♔g8 68.♔e8 ♔h8 69.♔e7 ♔g8 70.♗f7+** matto in 5 **1-0**

CIRCOLO SCACCHISTICO IPPOGRIFO '82

49° Torneo di Capodanno

2006/07

dedicato alla memoria del G.M. Paoli Enrico e Trincardi Tullio

CLASSIFICA DOPO IL TURNO 8

	CAT.	COGNOME E NOME	FIDE	NAZ.	1	2	3	4	5	6	7	8	9	10	PUNTI.	S/B
1	MI	Borgo Giulio	2420	ITA		0	½	½	½	½	0	0		½	2½	8
2	GM	Iordachescu Viorel	2564	MDA	1		1	1	1	½	½		½	1	6½	1
3	MI	Mogranzini Roberto	2401	ITA	½	0		½	1	1		1	0	0	4	4
4	GM	Romanishin Oleg	2542	UKR	½	0	½		1		½	½	0	1	4	4
5	MI	Manca Federico	2425	ITA	½	0	0	0		0	0	½	1		2	10
6	MI	Shytaj Luca	2441	ITA	½	½	0		1		½	½	½	½	4	4
7	GM	Khenkin Igor	2620	GER	1	½		½	1	½		1	½	½	5½	2
8	MF	Rombaldoni Denis	2377	ITA	1		0	½	½	½	0		0	0	2½	8
9	GM	Landa Konstantin	2570	RUS		½	1	1	0	½	½	1		1	5½	2
10	MI	Brunello Sabino	2460	ITA	½	0	1	0		½	½	1	0		3½	7

Prossimo Turno:

9° Turno	7/1/2007	
Manca	Brunello	
Shytaj	Romanishin	
Khenkin	Mogranzini	
Rombaldoni	Iordachescu	
Landa	Borgo	

CIRCOLO SCACCHISTICO IPPOGRIFO

49° Torneo di Capodanno

2006/07

dedicato alla memoria del G.M. Paoli Enrico e Trincardi Tullio

Report 8 – 6 Gennaio 2007 di Giorgio Gozzi

Fine dei giochi! Avevamo sperato in un'epica battaglia tra Khenkin, costretto a vincere, ed il battistrada Iordachescu. Che ingenui! Niente lotta e tappetino rosso invece sulla strada che porterà domani Viorel Iordachescu a diventare il 49esimo vincitore del Torneo di Capodanno di Reggio Emilia.

Khenkin-Iordachescu finisce patta

Mogranzini-Shytaj

L'altro incontro clou della giornata era quello tra Mogranzini e Shytaj con quest'ultimo con ancora qualche possibilità di ottenere una norma di GM fissata a 6 punti. Per giocarsi tutto nell'incontro finale con Romanishin, Shytaj avrebbe dovuto battere a tutti i costi Mogranzini. Cosa facile a dirsi ma meno facile a farsi, infatti era il perugino ad imporsi affiancando il barese in classifica.
Disco rosso per Brunello contro Landa che con la vittoria mantiene tenui speranze di riconferma (molto, ma molto tenui). Più realisticamente il GM russo giocherà per ottenere la piazza d'onore davanti a Khenkin.

Brunello-Landa

Manca-Romanishin

Cede anche, dopo un intenso finale, Manca opposto a Romanishin (secondo successo consecutivo)
Infine nel duello tra i due giocatori ancora a secco di vittorie ha la meglio Rombaldoni su Borgo .

Borgo-Rombaldoni

Per la serie: PASSA ANCHE TU ALL'A STORIA sono in visita Reggio:

I due Gross-Meister della bassa modenese Tamassia e Debiaggi

Il mitico Bonavita (qui con Franzoni)

Corso di russo in sala stampa.

Programma della giornata di chiusura che tradizionalmente si gioca alle dieci del mattino: Basta una patta a Iordachescu per la matematica vittoria finale. Vogliamo scommettere che.. ?
Khenkin e Landa si disputano la piazza d'onore contro Mogranzini e Borgo. In palio un (forse platonico) quarto posto nella sfida tra Shytaj e Romanishin. Infine il match tra Manca e Brunello rivincita del loro recente incontro nella finale del Campionato Italiano di Cremona vinto dal padovano.

Se nel torneo di scacchi la suspence è ormai ridotta allo zero, non altrettanto si può dire del concorsoTotoscacco dove a 5 pronostici dal termine ci sono ben 16 giocatori a lottare per i primi 9 posti che danno diritto ai premi offerti da Caissa Italia, Edizioni Ediscere, L'Italia Scacchistica e Messaggerie Scacchistiche.

CIRCOLO SCACCHISTICO
IPPOGRIFO

Via Lombroso 3 42100 Reggio Emilia Tel. 0522 553501 Fax 0522 330569
E-mail: info@ippogrifoscacchi.it Sito Internet: www.ippogrifoscacchi.it

In collaborazione con

studioALFA AMBIENTE · LANEION · Guzzini LA FRESCHEZZA UNA DOTE NATURALE · UNIPOL ASSICURAZIONE · Benatti & Predieri snc Agenzia d'Assicurazione · ORLANDINI Attrezzature e macchine per caseifici · biribit

Presenta:

CIRCOLO SCACCHISTICO IPPOGRIFO

49° Torneo di Capodanno

2006/07

dedicato alla memoria del G.M. Paoli Enrico e Trincardi Tullio

HOTEL MERCURE ASTORIA Reggio Emilia · mercure Accor hotels

(30 dicembre 2006 – 7 gennaio 2007)

9° Turno	7/1/2007	
Manca	Brunello	½-½
Shytaj	Romanishin	½-½
Khenkin	Mogranzini	1-0
Rombaldoni	Iordachescu	½-½
Landa	Borgo	1-0

Una rapida patta con Rombaldoni e Iordachescu si laurea 49esimo vincitore del Torneo di Capodanno.
Primo degli italiani si classifica Shytaj Nessuna norma in questa edizione, sarà per la prossima, quella del Giubileo!

(1) Manca,Federico (2425) – Brunello,Sabino (2460) [D31]
49 Reggio Emilia Capodanno 05-06 Reggio Emilia (9), 07.01.2007
1.e4 e5 2.♘f3 ♘c6 3.♗b5 a6 4.♗a4 ♘f6 5.0-0 ♗e7 6.♖e1 b5 7.♗b3 0-0 8.h3 ♗b7 9.d3 d6 10.c3 ♘a5 11.♗c2 c5 12.♘bd2 ♖e8 13.♘f1 ♗f8 14.♘g3 g6 15.♗g5 ♗g7 16.♕d2 d5 17.exd5 ♗xd5 18.♘xe5 ♕d6 19.♗f4 ♕b6 20.♗h6 ♗h8 21.d4 cxd4 22.cxd4 ♘c4 23.♘xc4 bxc4 24.♖ab1 ♗e6 25.♗a4 ♖ed8 26.♗e3 ♘d5 27.♗g5 ♖dc8 28.♗e3 ♖ab8 29.♘e4 ♗f5 30.♗c2 ♘b4 31.d5 ♕d8 32.♗f4 ½-½

(2) Shytaj,Luca (2441) – Romanishin,Oleg (2542) [B19]
49 Reggio Emilia Capodanno 05-06 Reggio Emilia (9), 07.01.2007
1.e4 e5 2.♘f3 ♘c6 3.d4 exd4 4.♘xd4 ♗c5 5.♘xc6 ♕f6 6.♕d2 dxc6 7.♘c3 ♘e7 8.♕f4 ♕e6 9.♗d3 0-0 10.♕xc7 ♘g6 11.♗e3 ♗xe3 12.fxe3 ♘e5 13.♗e2 f6 14.0-0-0 ♕f7 15.♕xf7+ ♔xf7 16.♖d4 ♗e6 17.♖hd1 ♔e7 18.b3 h5 19.♘a4 b6 20.♘b2 h4 21.♘d3 c5 22.♘xe5 fxe5 23.♖d6 ♖ad8 24.♖xd8 ♖xd8 ½-½

(3) Khenkin,Igor (2620) – Mogranzini,Roberto (2401) [B19]
49 Reggio Emilia Capodanno 05-06 Reggio Emilia (9), 07.01.2007
1.d4 ♘f6 2.c4 g6 3.♘c3 d5 4.cxd5 ♘xd5 5.e4 ♘xc3 6.bxc3 ♗g7 7.♗c4 c5 8.♘e2 0-0 9.0-0 ♘c6 10.♗e3 ♗d7 11.♖b1 ♕c7 12.♗d3 a6 13.♕d2 ♖ad8 14.♗h6 ♗xh6 15.♕xh6 ♗g4 16.f3 ♗c8 17.d5 ♘e5 18.♕e3 c4 19.♗c2 ♘d7 20.f4 ♘f6 21.h3 e6 22.dxe6 ♗xe6 23.f5 ♗c8 24.♘d4 ♖de8 25.♕h6 b5 26.♘f3 ♗b7 27.♘g5 ♖e7 28.♖f3 ♕e5 29.♖bf1 Diagramma

29...a5 30.♘xh7 ♘xh7 31.fxg6 f6 32.gxh7+ ♖xh7 33.♕e3 b4 34.♖g3+ ♔h8 35.♖f5 ♕c7 36.e5 b3 37.axb3 cxb3 38.♗xb3 a4 39.♖xf6 1-0

(4) Rombaldoni,Denis (2377) – Iordachescu,Viorel (2564) [B30]
49 Reggio Emilia Capodanno 05-06 Reggio Emilia (9), 07.01.2007
1.d4 ♘f6 2.c4 e6 3.♘f3 b6 4.g3 ♗a6 5.b3 ♗b4+ 6.♗d2 ♗e7 7.♘c3 0-0 8.♕c2 d5 9.cxd5 ♘xd5 10.♗g2 ½-½

(5) Landa,Konstantin (2570) – Borgo,Giulio (2420) [C96]
49 Reggio Emilia Capodanno 05-06 Reggio Emilia (9), 07.01.2007
1.e4 d5 2.exd5 ♕xd5 3.♘c3 ♕d6 4.d4 ♘f6 5.♘f3 c6 6.♘e5 ♘bd7 7.♘c4 ♕c7 8.♕f3 ♘b6 9.♗f4 ♕d8 10.♗e5 ♗g4 11.♕g3 h5 12.♗d3 h4 13.♕f4 ♗e6 14.♘xb6 axb6 15.♗c7 ♘d5 16.♘xd5 ♕xd5 17.0-0 b5 18.♖fe1 h3 19.♗e4 ♕d7 20.g3 ♗d5 21.♗d3 e6 22.a4 bxa4 23.c4 ♗g2 24.♗e5 ♖h6 25.♕d2 f6 26.♗f4 g5 Diagramma

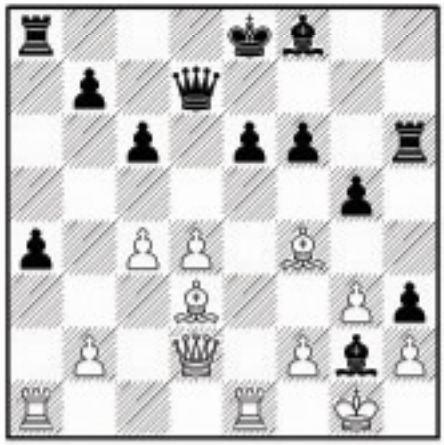

27.♗f5 ♔f7 28.♗xe6+ ♕xe6 29.♖xe6 ♔xe6 30.♗e3 ♔f7 31.♕c2 b5 32.d5 ♗e7 33.♕f5 cxd5 34.cxd5 ♖a6 35.♖e1 ♖h8 36.♗xg5 ♖d6 37.♗f4 ♖xd5 38.♕e6+ ♔g6 39.♕g4+ ♔f7 40.♕e6+ ♔g6 41.♕xe7 ♖hd8 42.f3 1-0

CIRCOLO SCACCHISTICO IPPOGRIFO

49° Torneo di Capodanno

2006/07

dedicato alla memoria del G.M. Paoli Enrico e Trincardi Tullio

	CAT.	COGNOME E NOME	FIDE	NAZ.	1	2	3	4	5	6	7	8	9	10	PUNTI.	S/B
1	MI	Borgo Giulio	2420	ITA		0	½	½	½	½	0	0	0	½	2½	10
2	GM	Iordachescu Viorel	2564	MDA	1		1	1	1	½	½	½	½	1	7	1
3	MI	Mogranzini Roberto	2401	ITA	½	0		½	1	1	0	1	0	0	4	7
4	GM	Romanishin Oleg	2542	UKR	½	0	½		1	½	½	½	0	1	4½	5
5	MI	Manca Federico	2425	ITA	½	0	0	0		0	0	½	1	½	2½	9
6	MI	Shytaj Luca	2441	ITA	½	½	0	½	1		½	½	½	½	4½	4
7	GM	Khenkin Igor	2620	GER	1	½	1	½	1	½		1	½	½	6½	3
8	MF	Rombaldoni Denis	2377	ITA	1	½	0	½	½	½	0		0	0	3	8
9	GM	Landa Konstantin	2570	RUS	1	½	1	1	0	½	½	1		1	6½	2
10	MI	Brunello Sabino	2460	ITA	½	0	1	0	½	½	½	1	0		4	6

49 TORNEO CAPODANNO 07-01-07 - TURNI 9
CLASSIFICA FINALE - MAGISTRALE

	nome	ctg.	punti	sonn	ps	id	nv	cc
1'	2-Iordachescu Viorel	MDAGM	7.0	27.7				2564
2'	9-Landa Konstantin	RUSGM	6.5	27.0				2570
3'	7-Khenkin Igor	GERGM	6.5	25.2				2620
4'	6-SHYTAJ Luca	BA IM	4.5	19.5				2441
5'	4-Romanishin Oleg M	UKRGM	4.5	16.7				2542
6'	10-BRUNELLO Sabino	BG FM	4.0	15.0				2460
7'	3-MOGRANZINI Roberto	PG FM	4.0	13.5				2401
8'	8-ROMBALDONI Denis	PU FM	3.0	11.7				2377
9'	5-MANCA Federico	PD IM	2.5	11.2				2425
X'	1-BORGO Giulio	FN IM	2.5	9.7				2420

Viorel Iordachescu vince il 49° Torneo di Capodanno di Reggio Emilia.

CIRCOLO SCACCHISTICO IPPOGRIFO '92

49° Torneo di Capodanno 2006/07

dedicato alla memoria del G.M. Paoli Enrico e Trincardi Tullio

Report 9 – 7 Gennaio 2007 di Giorgio Gozzi

Si chiude la 49esima edizione del Torneo di Capodanno di Reggio con la vittoria del Grande Maestro moldavo Viorel Iordachescu. Come previsto dopo poche mosse finisce patta la partita con Rombaldoni.

Rombaldoni e Iordachescu in sala analisi.

Romanishin-Shytaj

Patta anche tra Shytaj e Romanishin. Così il Maestro Internazionale barese conquista un ottimo quarto posto ed è il primo degli italiani nel torneo.
Salomonica patta tra Manca e Brunello con il giovane M.I. bergamasco che si piazza al sesto posto finale.

Brunello-Manca

Mogranzini-Khenkin

Khenkin chiude imponendosi su Mogranzini (buono comunque il torneo del MI perugino alla fine settimo)
Vince anche Landa contro Borgo e grazie allo spareggio Sonneborg-Berger conquista il secondo posto a spese di Khenkin (terzo)

5°posto per l'immarcescibile GM ucraino Oleg Romanishin
Quarto posto (primo degli italiani) il MI Luca Shytaj (qui mentre firma il tabellone del Torneo)

Terzo il GM tedesco Igor Khenkin
Secondo posto per "il campione uscente" GM russo Konstantin Landa

And the winner is...GM Viorel Iordachescu dalla Moldavia
Anche per lui la tradizionale firma del tabellone

Landa-Borgo

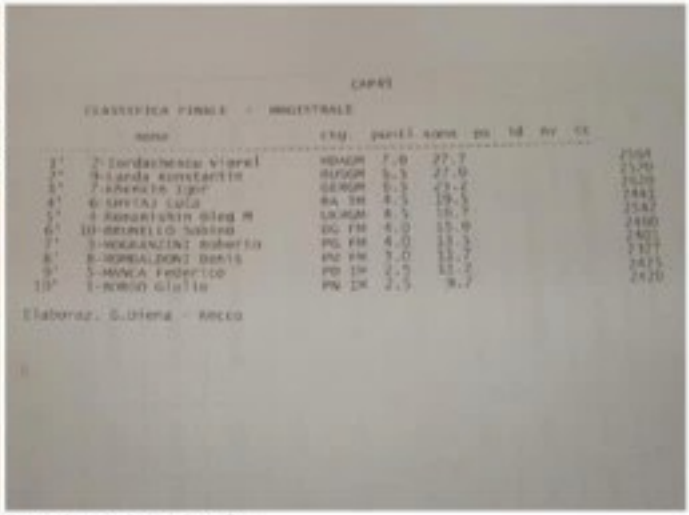

CAPRI

CLASSIFICA FINALE - MAGISTRALE

	nome	cog.	punti	sonn	pg	bl	nr	tt	
1°	2-Cordachenko viorel	MDAGM	7.0	27.7					2504
2°	9-Landa Konstantin	RUSGM	6.5	27.0					2526
3°	7-Lenetin igor	GERGM	6.5	23.[illegible]					2520
4°	6-SPATAI Luca	RA IM	4.5	19.5					2443
5°	4-Romanishin Oleg M	UKRGM	4.5	16.5					2542
6°	10-BRUNELLO Sabino	BG FM	4.0	15.0					2480
7°	3-MORANZINI Roberto	PG FM	4.0	13.5					2401
8°	8-MORBALDONI Denis	MC FM	3.0	13.7					2377
9°	5-MANCA Federico	PD IM	2.5	11.7					2425
10°	1-BORGO Giulio	PN IM	2.5	9.7					2420

Elaboraz. G.Orlena - Recco

Landa-Borgo — *La classifica finale*

Alla conclusione delle partite il tradizionale rinfresco e la premiazione

Foto di gruppo degli italiani

Foto di gruppo degli stranieri

"Moggi,Giraudo e Bettega"? Puah! Dilettanti. Ecco la vera Triade: Franzoni, Ferraroni e Chiossi. Ma anche la Triade di destra non è male: gli Arbitri del Torneo Sfera, Franzoni e Mancini.

Alla fine per la serie "Piccole scacchiste (forse) crescono ecco due ospiti illustri alla premiazione:

Sofia Marinelli-Zimina figlia della WIM Olga qui assieme a papà Gianmarco.
Kira Rombaldoni, qui con la mamma Brigitta, alle prese con "i ferri del mestiere"

Termina anche la kermesse del Totoscacco che ha accompagnato questa edizione del Torneo di Capodanno: alla fine dopo spareggio tecnico (minor numero di patte indovinate sul totale dei pronostici azzeccati) vince il primo premio Santino Aiello con 30 punti. Secondo Renato Franzoni (mmh, grave conflitto di interessi: ci sarà probabilmente un'inchiesta :-). Terzo Sergio Limongelli. Quarto Fabrizio Frigieri e quinto Alex Brunetti. Sesti ex-aequo Brancaleoni e Barillaro (previsto uno spareggio mediante mini-match su playchess). Ottavo Guido Riva ed infine altro spareggio per il nono premio tra Testa e Tamassia.
Si ringraziano ancora gli "sponsor" che hanno offerto i premi e cioè:
Caissa Italia
Edizioni Ediscere
L'Italia Scacchistica
Le Due Torri
Messaggerie Scacchistiche

Gianpietro Pagnoncelli Presidente della Federazione Scacchistica Italiana e Silvano Ferraroni organizzatore del Torneo di Capodanno.

Appuntamento alla prossima edizione, quella del Giubileo!

Dr. ENRICO PAOLI
VIALE PIAVE, 25
I - 42100 REGGIO EMILIA
TEL. 0522 - 430.113
C.C.P 14976427